

Communiqué presse

**HUMANITE**

art contemporain  
exposition  
**HUMANITÉ**

par le collectif d'Artistes ARTEC ARTMONDIAL



mairie du 5<sup>ème</sup>, Paris  
place du Panthéon, salle Capitant  
du 30 avril au 12 mai 2018

entrée libre de 10h à 18h sauf jours fériés



LE GÉANT  
DES BEAUX-ARTS



La Mairie du Cinquième, salle Capitant, reçoit cette exposition consacrée à la thématique HUMANITE.. C'est grâce au Maire Florence BERTHOUT et à son équipe que cette exposition a pu voir le jour.

En premier lieu, ce titre hUmaNITEa été inspiré pour une raison étymologique : Lorsque le mot « **HUMANITE** » est prononcé résonne en écho « **UNITE** ».

Alors, qu'en est-il des bouleversements que l'homme inflige à notre planète et des conséquences désastreuses ?

Mais notre propos n'est pas d'ordre politique ou métaphysique, non. Laissons cela aux politiques, médias, intellectuels de tous bords...*Loin des débats et des conflits, l'Art est le lieu privilégié des échanges laissant la place à une quête commune : celle de l'esthétique.*

L'Artiste participe, oui, mais en silence : il donne à voir, à émouvoir, à se questionner. Par sa Création, il révèle sa vision. Sa sensibilité y trouve sa juste place car elle ouvre de nouvelles perspectives : celles

du Sens et du Sensible. L'Art n'a besoin ni de traducteur ni de médiateur. Ce qui lui confère ce caractère universel.

*ARTEC-ARTMONDIAL qui se donne pour objet le Rayonnement des Arts, se constitue comme une zone de libre échange des tendances et des pratiques dans une ouverture à la différence et à la créativité. Fondée sur la tolérance, le respect dans le partage ce collectif regroupe environ 200 artistes confirmés, professionnels français et internationaux depuis 1992. Elle les expose en France et dans le monde dans les salons, musées, lieux événementiels réalise des échanges culturels et artistiques réguliers avec d'autres pays d'Europe (Espagne, Italie, Russie) et d'Asie (Chine, Japon)*

*Lieu d'épanouissement de ce langage universel de l'Art, par delà les clivages, ARTEC, s'inscrit dans la quête d'un humanisme sans frontières.*

*Sont présents dans cette exposition à la fois les arts visuels (peinture, sculpture, photographie...) mais également des textes, proverbes et poèmes d'écrivains de plusieurs nationalités.*

### Les artistes :

**AMY THORILLON** Marguerite ; **BAILLY SALINS** Danielle ; **BELLIARD** Isabelle ; **BERGER** Constance ; **BERTHE** Carole ; **BLONDEL** Patricia ; **BRISSON** Philippe « Ph.NOS » ; **CALMARD** Jacqueline ; **CARCASSONNE** Shirley ; **CHAILLOUX** Marick ; **CHARLES NICOLAS** Michèle ; **CHEVALIER** Anne « NINOG » **CHAUFFOUR - OUOROU** Sonia ; **CRISPIN** Clara ; **DARMOIS** Mireille ; **DELHORBE** Marion ; **DELMAS** Patrick ; **De WEERDT** Koen ; **FEBVRE** Annick ; **GACHET** Danielle ; **GHAZERIAN** Marguerite ; **HADDANI** Houda ; **JACQUESSON** Claude ; **De LA CHAISE** Marie-José ; **LANTERI** Bernard ; **LECOURT** marcel ; **LEONARD** Magali ; **LICHTENBERG** Verena von ; **MAINI** Marie-Odile ; **MAUCHRETIEN** Michel ; **OHAYON** Ingrid ; **OLIVIER** Geneviève ; **POYET** Laure ; **ROUARD** Rolande ; **SARGET** Marie-Noëlle ; **TURPIN** André ; **VEROCHEK**.

### Les écrivains

Maria **BURGETE**, **CHAUNES**, Romy **COLLET**; Joël **CONTE** ; Marie-Françoise **Demortier** ; Valéry **DVOINIKOV** ; Annick **FEBVRE** ; François **FOURNET** ; Michel **HUMBERT** ; Françoise **ICART** ; Osama **Khalil**; Blaise **KAPTUE FOTSO** ; Patient **KATEMBO VAYIKONDERA** ; Serge **LAPISSE** ; Boris **LAZIC** ; Piet **LINCKEN** ; **NALATI** Victoria ; Bérangère **THOMAS** ; Maria: **TORRELLI** ; Anick **ROSCHI** ;

Et des proverbes africains et chinois

### Informations pratiques

Exposition ouverte du 30 avril au 12 mai de 10h00 à 18h00 du lundi au samedi ; jusqu'à 19h30 le jeudi, fermé dimanche et fêtes

Entrée libre

Salle : Capitant

Adresse : 21 place du Panthéon - 75005 Paris - Standard : 01.56.81.75.05

Vernissage : **Jeudi 3 mai à 18 heures 30**

Organisateur : ARTEC

Contact site : [www.artec-artmondial.fr](http://www.artec-artmondial.fr); courriel : [artec@live.fr](mailto:artec@live.fr); Téléphone : 06 20 70 03 17

Métro : Odéon, Cluny, Saint Michel,

RER Luxembourg , Saint Michel

Bus : 82, 21, 27, 85...

Parking rue Soufflot

Nous éditons Affiche, Carton d'invitation et catalogue

**Quelques visuels représentatifs de l'exposition**

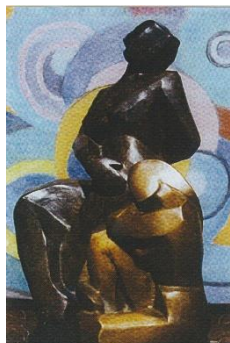

Amy Thorillon



Berger



Berthe



Carcassonne



Crespin



Febvre



La chaise



Brisson



Leonard



Blondel



Lantéri



Lecourt



Bailly Salins



Belliard



Verochek

«Celui qui cherche à trop comprendre s'expose à mourir d'indignation.» — Algérie

«Si tu te tapes la tête contre une cruche et que ça sonne creux, n'en déduis pas forcément que c'est la cruche qui est vide.» — Togo

往者不可谏，来者犹可追 Wǎng zhě bùkě jiàn, lái zhě yóu kě zhuī

Il ne sert à rien de se plaindre du passé, il est encore possible de façonner le futur.

"Etudier sans réfléchir est une occupation vaine; réfléchir sans étudier est dangereux » Confucius

### ALGER

Avec quelle énergie tu accueilles le monde,  
Libre de ton destin que tu as su rebâtir,  
Gardant de ton passé l'immense souvenir.  
Et tournant ton regard vers un noble avenir,  
Reine de l'Algérie, le Maghreb et l'Afrique chantent dans ta ronde.

**Joël CONTE**, *Président d'Europoésie*

L'écureuil traverse la rue en trombe

C'est le passage d'un esprit grim pant

Dans le délicat de ce qui craque

Il a ramassé la pomme de pin et la porte à sa bouche

Voilà ce qui se passa

Voilà ce qui est

L'heure n'a aucune importance

**Piet LINCKEN** (Suède)