MAIRIE DE PARIS
Direction de la voirie et des déplacements
Section Territoriale de Voirie Sud
5ème, 6ème, 7ème, 14ème arrondissements
12 rue Cabanis 75014 PARIS
Tél. 01.53.80.84.00

# Rue Froidevaux de l'avenue du Maine à la place Denfert Rochereau

PARIS XIVème

Création d'une piste cyclable bidirectionnelle

Folio 2/3

## *AVANT-PROJET*

AVP_Amélioration_CDC_Froidevaux_F2
F:\Utilisateurs\cbernard\Desktop\CC\CC\CC\CC\Froidevaux_V5.dgn

| | |
|---|---|
| Nature du plan : | AMENAGEMENT AVEC NIVELLEMENT |
| N° 2017.14.049 | |
| Créé le : 29/05/2017 | Dessiné par : C. BERNARD — Echelle : 1/200 |

| Ind. | DATE | NATURE DES MODIFICATIONS | Auteur | Approb. |
|---|---|---|---|---|
| A | 21/06/2017 | Création de zones vélos sur le trottoir par de la rue Froidevaux. Mise en place de sas vélos. | C. B | |
| B | 30/06/2017 | Modification de la largeur de la piste cyclable et des filles de circulation | C. B | |
| C | 10/07/2017 | Modifications suite certaines observations AM, SEE, subdivision travaux | C. D | |
| D | 15/09/2017 | Modification des largeurs de voies et et de l'îlot au droit du n°31. Remplacement des B22a des C113 | C. B<br>C. B | |
| E | 02/11/2017 | Création d'une zone de stationnement pour deux roues au droit du n°1 de la rue Depercieux | C. B | |

Imprimé le : 06/03/2018

| Cheffe de la Section Territoriale de Voirie | Cheffe de la Subdivision du 14ème | Cheffe de la Subdivision Projets |
|---|---|---|
| M. CAPPE | S. JOUBERT | C. DEBAIN |

LEGENDE
PROJET/EXISTANT/NIVELLEMENT

ACTUEL | PROJET | SUPPRIME
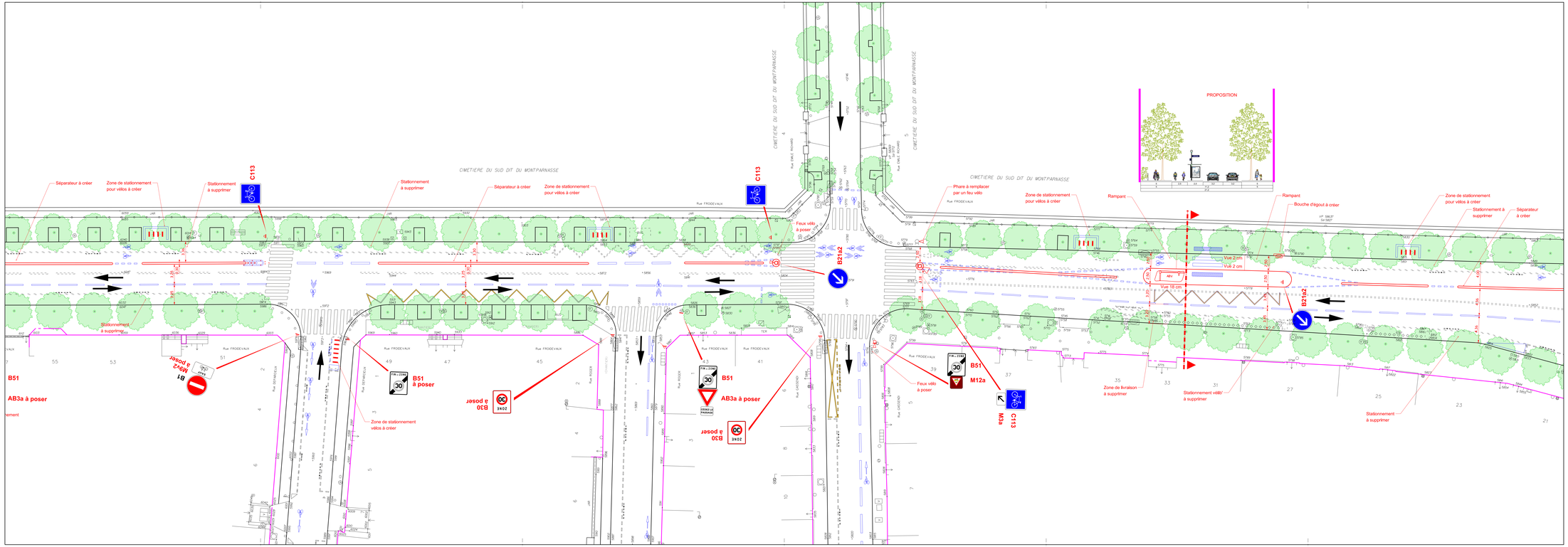
Bordure
Voirie douce
Signalisation Horizontale
Rails
Nivellement
Nivellement Complémentaire
Nivellement Cassure
Potelets boule blanche
boule blanche sécable
Pompiers
classique
Barrière
Candélabre
Arbre
LIMITE D'EXPLOITATION