



LA FORÊT LINÉAIRE

S'ÉTEND AU NORD DE PARIS

TRAVAUX DU PRINTEMPS 2018 AU PRINTEMPS 2019

Ici, la forêt linéaire va poursuivre son extension. Grâce à cette nouvelle parcelle plantée face à la première implantation de 2014, la forêt linéaire longera en extérieur et en intérieur le boulevard périphérique entre le canal Saint-Denis et la porte d'Aubervilliers.

Plantée en pleine terre et délimitée par la darse du canal, elle formera une continuité écologique au nord de Paris et renforcera l'action de la Ville en faveur du développement de la biodiversité. Elle contribuera à la lutte contre la pollution et le changement climatique, et favorisera le rafraîchissement de l'espace public.

Elle offrira un espace de promenade d'environ 300 m et permettra la liaison des berges du canal Saint-Denis avec la passerelle du périphérique. Elle sera agrémentée d'aires de détente et d'un point d'observation au dessus de la mare et à partir du belvédère. Un mur antibruit le long du boulevard périphérique protégera les promeneurs de la nuisance du bruit routier.

La forêt va se développer progressivement. La vie du quartier évoluera au même rythme, ajoutant à la notion du « vivre ensemble » celle du « grandir ensemble ». Les jeunes arbres de la forêt arriveront à maturité dans une quinzaine d'années.

Ce nouvel espace fait partie du grand projet de renouvellement urbain du nord-est de Paris. La forêt linéaire est cofinancée par le fonds européen de développement régional dans le cadre du Programme opérationnel régional FEDER-FSE d'Île-de-France 2014-2020.



LE TEMPS DE DÉVELOPPEMENT DE LA FORÊT LINÉAIRE

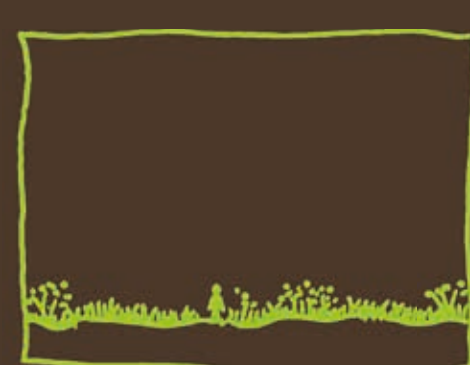

À LA PLANTATION



À 5 ANS



À 10 ANS



À 15-20 ANS



DÉCOUVREZ LA FORÊT LINÉAIRE NORD



LA MARE

À proximité de la darse et du canal Saint-Denis, la mare renforce la continuité écologique nécessaire à un grand nombre d'espèces végétales et animales aquatiques. Écosystème à la fois terrestre et aquatique, c'est également un lieu de vie propice à de nombreuses espèces de plantes et d'animaux spécifiques des milieux humides. Une île au centre de la mare constitue un refuge pour la faune et la flore.



MUR EN GABION

Des murets en pierre favorisent le développement d'une flore spécifique et servent de refuge à la petite faune.



LE MOBILIER

Les troncs d'arbres issus des bois parisiens servent d'assises.

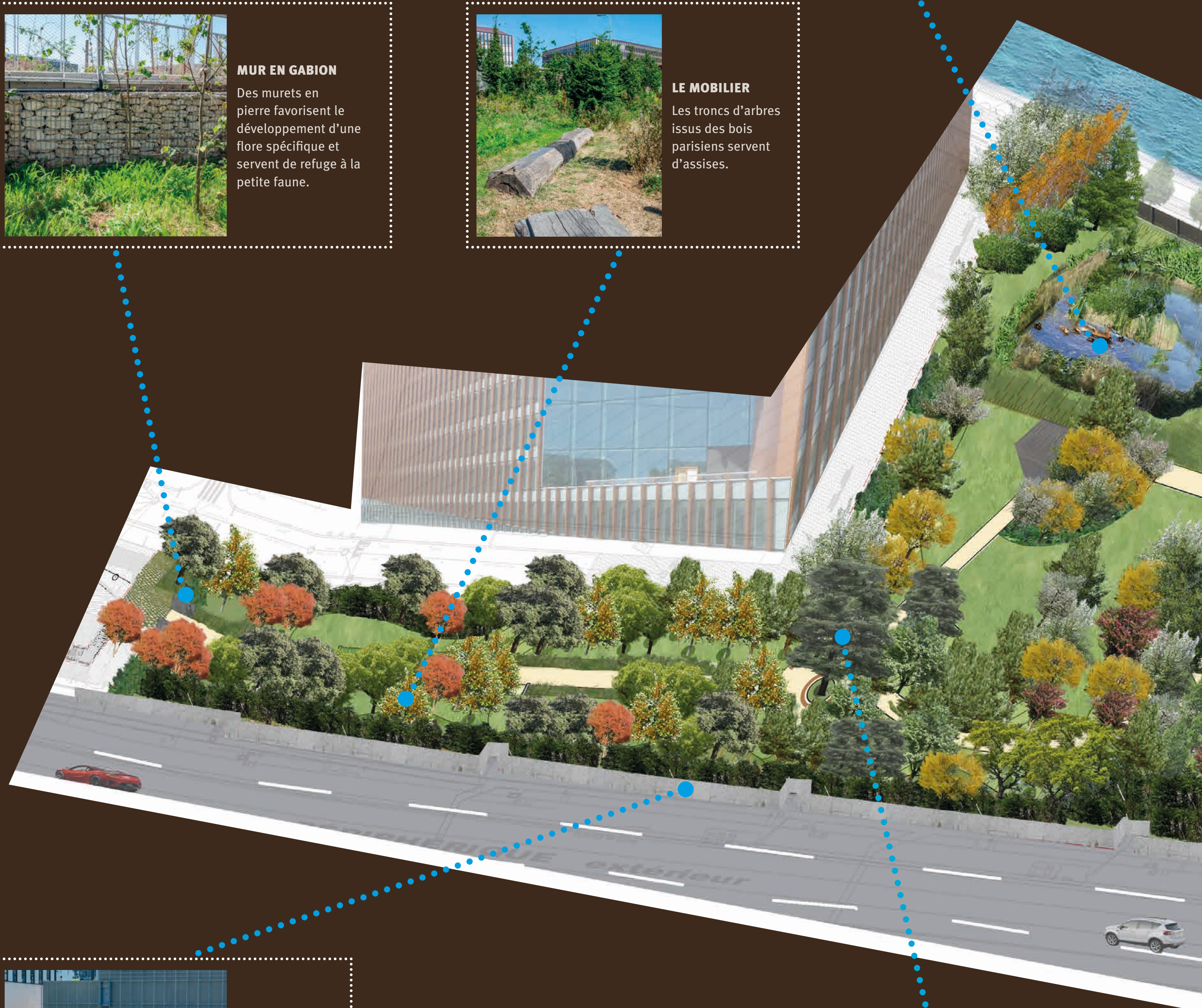

MUR ANTIBRUIT

Il préserve du bruit routier du boulevard périphérique.



ARBRE PRESTIGIEUX

Au carrefour des allées, une essence rare, le Chêne chevelu (*Quercus cerris*), renforce le caractère exceptionnel du lieu et apporte ombrage et fraîcheur.



DÉCOUVREZ LA FORÊT LINÉAIRE NORD



LA PRAIRIE

Milieu ouvert et lumineux, la prairie contraste avec la forêt. Elle est composée d'une végétation herbacée basse et variée, et accueille une diversité d'oiseaux et d'insectes pollinisateurs différents de ceux du boisement et de la zone humide. Fleurie au printemps, la prairie prend des teintes cuivrées en été.

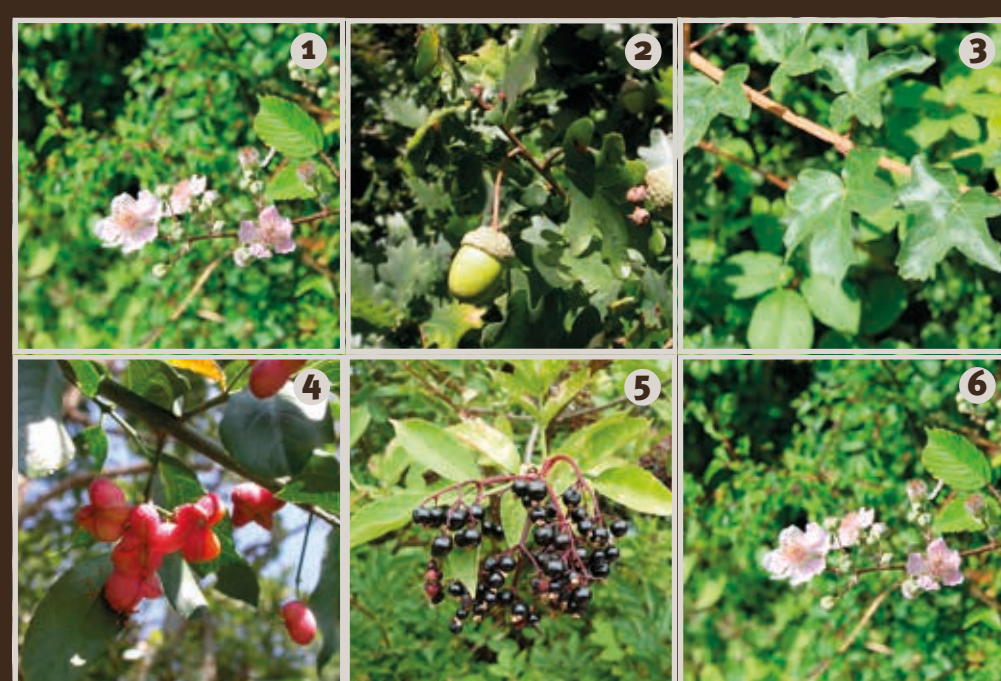

LA FLORE D'ÎLE-DE-FRANCE

Essentiellement constituée d'arbres et d'arbustes, la forêt linéaire Nord regroupe bon nombre d'espèces végétales d'Île-de-France.

- ❶ Charme commun (*Carpinus bétulus*),
- ❷ Chêne pédonculé (*Quercus robur*),
- ❸ Érable champêtre (*Acer campestre*),
- ❹ Fusain d'Europe (*Euonymus europaeus*),
- ❺ Sureau noir (*Sambucus nigra*),
- ❻ Murier des haies (*Rubus fruticosus*)

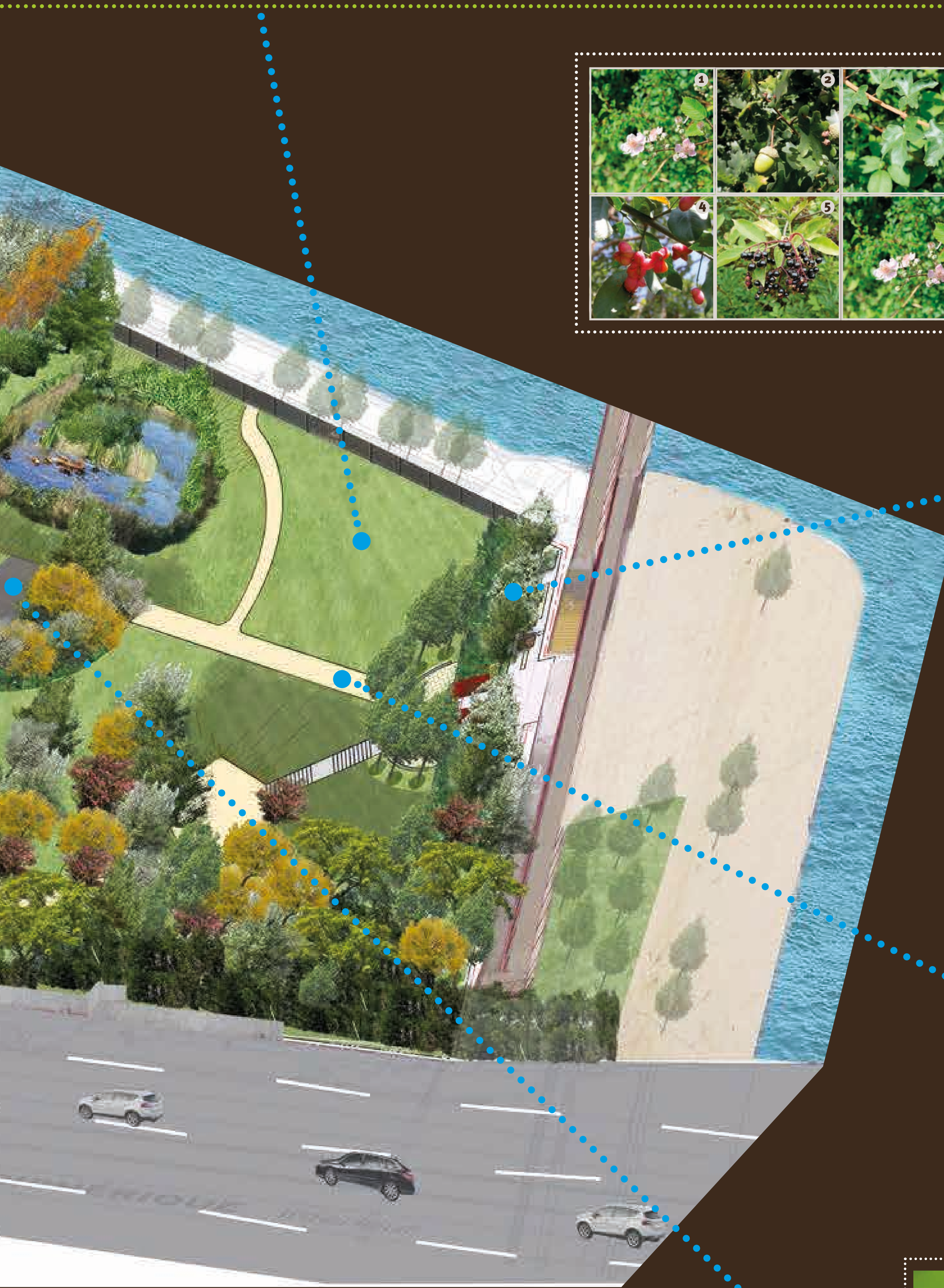

LE SAUT DE LOUP

Formé d'arbustes, il permet de clore l'espace sans avoir de hautes grilles.



LE SOL

Le cheminement de la promenade rappelle le sol des allées forestières.



POINT D'OBSERVATION DE LA BIODIVERSITÉ

Avec ses milieux riches et variés (forêt, zones humides), la forêt linéaire accroît les trames verte et bleue pour faciliter la circulation de la biodiversité. La mare, son île, les murets en gabion et les zones fermées au public offrent un refuge idéal à la petite faune et à la flore sauvage.

LA FORÊT EN QUELQUES CHIFFRES

12 800
plantes vivaces



800
arbres de différentes tailles

300 m
de promenade

400 plantes grimpantes

3 000
arbustes

LA FORÊT LINÉAIRE
PASSERELLE DE LA DARSE

