



Téléphonie Mobile

Fiche de synthèse d'un nouveau site ou d'une modification substantielle d'un site existant

Informations générales :

Opérateur	Bouygues	Arrdt	16 ^{ème}
Nom de site		Numéro	T97848
Adresse du site	56, Boulevard de l'Amiral Bruix	Hauteur	30m
Bailleur de l'immeuble	Mairie de Paris	Destination	Pylône dans un stade
Type d'installation	Nouveau site 2G/3G/4G		
Complément d'info			
Dossier soumis à Déclaration Préalable ou Permis de Construire ?			Oui (DP)

Calendrier de suivi du dossier

Date d'enregistrement à l'Agence d'Ecologie Urbaine (J)	04/12/2018
Date d'envoi de la fiche de synthèse à la Mairie d'arrondissement	18/12/2018
Date limite de réponse de la Mairie d'arrondissement (J+2 mois)	18/02/2019
Historique et contexte	

Objet de la demande

Motivation de l'opérateur	Dans le cadre du projet décrit dans le dossier, L'opérateur projette l'installation d'une antenne relais émettant sur les bandes de fréquences 700/800/900/1800/2100/2600 MHz pour permettre de garantir une disponibilité et une continuité de services satisfaisantes dans la zone considérée.		
Détail du projet	Ce projet concerne l'installation de 3 antennes couvrant 2G, 3G et 4G (fréquences 700/800/900/1800/2100/2600 MHz) orientées vers les azimuts 20°, 120° et 240°.		
Distance des ouvrants	néant	Tilts (degrés)	6°
Estimation	Non fournie	Vis-à-vis (25m)	néant
Divers			

Incidence visuelle

Intégration antennaire	Ce projet consiste à installer 3 antennes dans un pylône type tube dans l'enceinte du complexe sportif.		
Zone technique	Les modules techniques de taille réduite seront placés à proximité des antennes, à l'intérieur des pylônes. Des armoires techniques complètent l'installation. Elles seront positionnées au sol à proximité du pylône.		
Hauteur antennes/sol	27.70m		

Date : Avis de la Mairie d'arrondissement concernée :

Avis Mairie d'arrondissement :		Favorable <input type="checkbox"/>
Conformité de l'AEU en l'absence d'avis		Défavorable <input type="checkbox"/>

Carte du site au regard des établissements particuliers dans un rayon de 100m autour des antennes

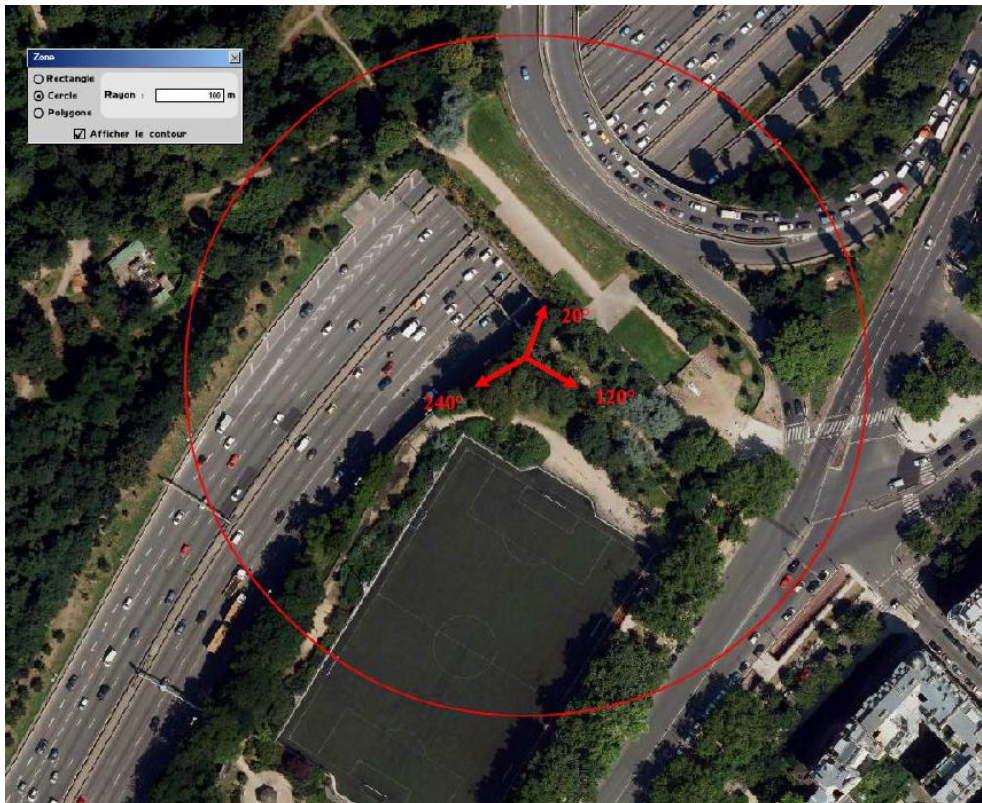

AUCUN ÉTABLISSEMENT PARTICULIER DANS UN RAYON DE 100 M AUTOUR DES ANTENNES

Carte du site au regard des hauteurs d'immeubles dans un rayon de 25m autour des antennes

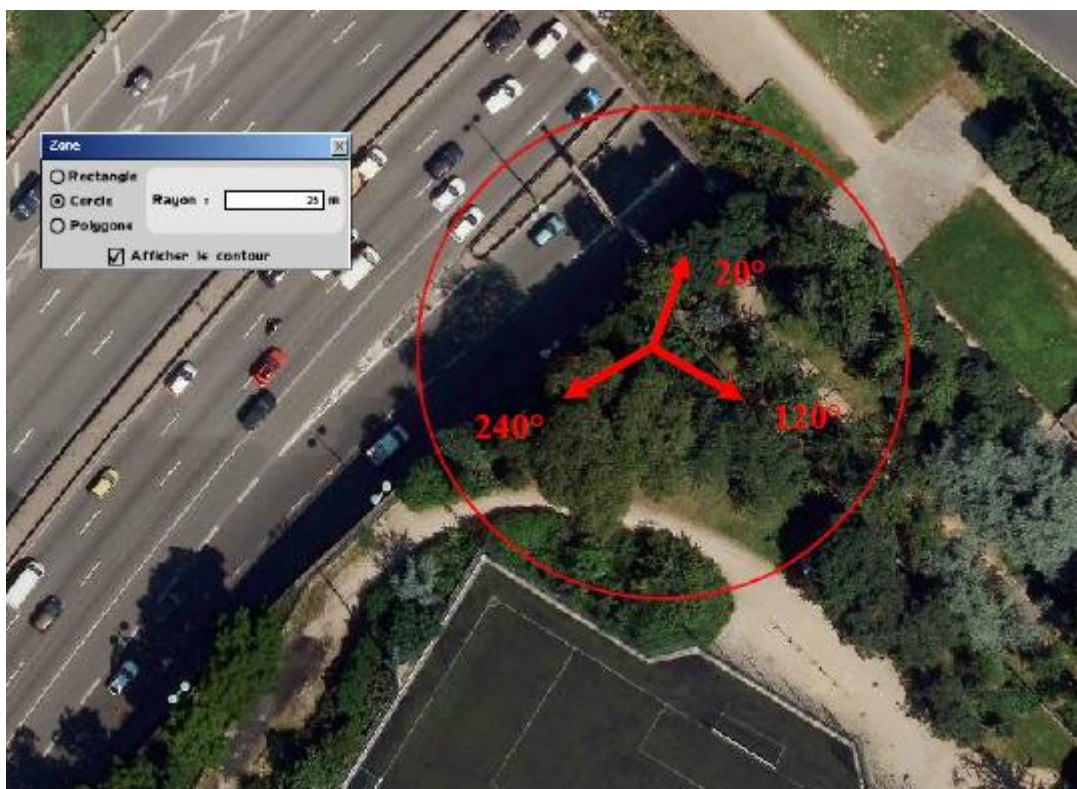



Simulation et conformité au seuil de la Charte

Vue des Antennes Avant/Après

Etat de l'existant :



Etat projeté :



Vue des Azimuts

Secteur S1 : 20°

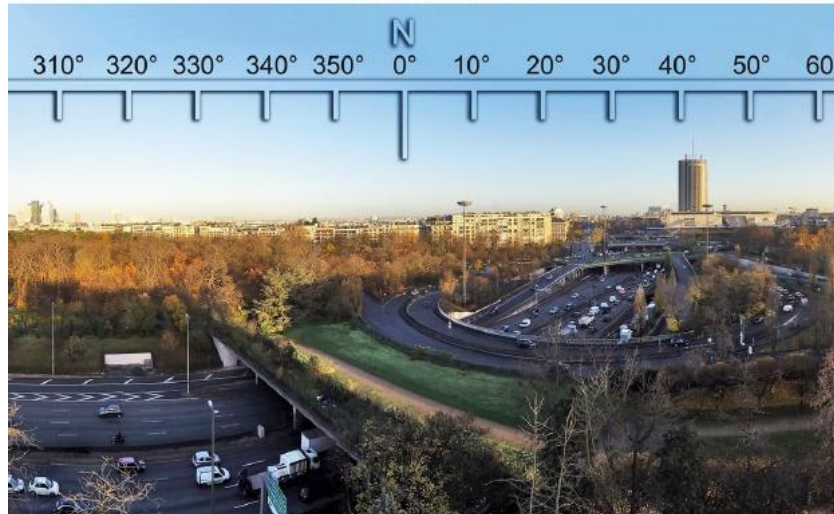

Secteur S2 : 120°

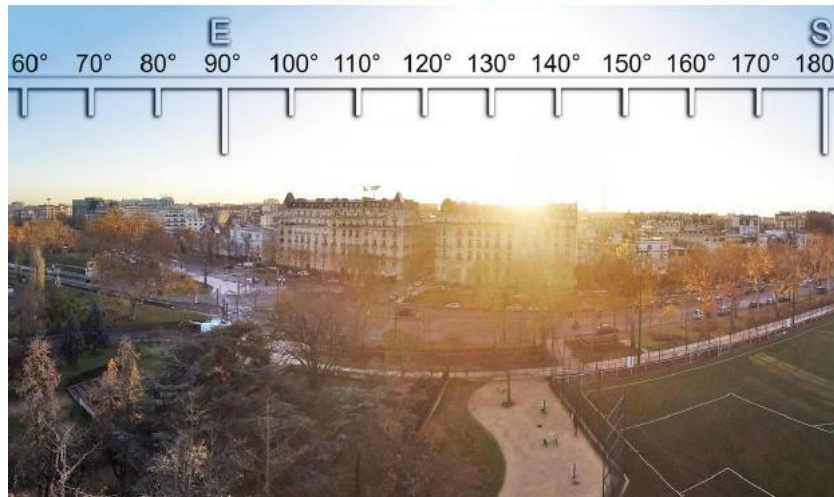

Secteur S3 : 240°

