



UN RESEAU DE CHALEUR VERTUEUX ET FIABLE

La CPCU produit, transporte et délivre 24h/24 de la chaleur pour les besoins de chauffage et d'eau chaude de l'habitat public, privé et des bâtiments tertiaires à Paris et en région parisienne. Déléataire de service public de la Ville de Paris, CPCU s'engage à fournir une chaleur respectueuse de l'environnement, majoritairement produite à partir d'énergies renouvelables et de récupération. Avec un mix énergétique diversifié et favorisant les énergies vertes, CPCU est l'acteur privilégié du Plan Climat de la Ville de Paris au service de la qualité de l'air.

QUELS IMPACTS ?

- ▶ La réalisation des travaux va nécessiter des aménagements sur les trottoirs, **la circulation des piétons sera maintenue et protégée.**
- ▶ **L'accès des riverains et l'accès pour les personnes à mobilité réduite seront préservés pendant la durée des travaux.**
- ▶ La circulation des bus et l'accès des services de secours seront maintenus. Suite à l'accord des services de Police, **le stationnement pourra être provisoirement modifié** dans les voies précitées.
- ▶ En accord avec les services de la Ville de Paris et de la Préfecture de Police, **nos interventions sont planifiées afin de minimiser la gêne à la circulation durant la durée totale des travaux :**

Jusqu'au 21 décembre 2018 :

- **Avenue Bugeaud**
- Du n° 05 au n° 09, neutralisation de 6 places de stationnement
- **Avenue Raymond Poincaré**
- Du n° 48 au n° 50, neutralisation de 4 places de stationnement pour mise en place de la base vie

Jusqu'au 25 janvier 2019 :

- **Rue Picot**
- Du n° 01 au n° 11, neutralisation de 12 places de stationnement, dont la zone de livraison, avec report du stationnement GIC du n° 07/09 au n° 05/07

Ces travaux sont réalisés en lien étroit avec les services de voirie de la Ville de Paris

Nous vous remercions de votre compréhension et vous assurons que tout est mis en œuvre pour minimiser la gêne occasionnée par les travaux

NOTRE SERVICE CLIENT EST À VOTRE ÉCOUTE au 01 44 68 68 30 ou 01 44 68 68 20



Informations travaux - Décembre 2018 - ÉDITION N° 3

➤ Prolongation de nos travaux d'inspection des canalisations du réseau de chauffage urbain de votre quartier

➔ **21 décembre 2018**
➔ **25 janvier 2019**

➤ 16^{ème} arrondissement

Avenue Bugeaud, du n° 05 au n° 09
Rue Picot, du n° 01 au n° 17



➤ Poursuite de nos travaux de fiabilisation du réseau de chauffage urbain : inspection des canalisations de retour d'eau en vue de remplacements ciblés

Référence chantier : W06C

CONTACTS

Chargé d'affaires : **CPCU**

Tahar YAMINI
06 82 71 89 53

Maîtrise d'œuvre :
CIMES ASSISTANCE

Éloi GUÉROUT
07 69 39 57 00

TOUTE L'INFO



Informez-vous

sur tous les travaux en cours et découvrez le réseau de chauffage urbain en métropole parisienne sur notre site web : www.cpcu.fr ou en scannant ce code avec votre smartphone



Suivez toute l'actualité de CPCU
sur le compte twitter : **@La_CPCU**

En tant que délégataire de service public pour la distribution de chaleur, la Compagnie Parisienne de Chauffage Urbain (CPCU) réalise des travaux de pérennisation de son réseau situé sous le domaine public. À ce titre, nous sommes amenés à intervenir dans votre quartier. Nous vous tiendrons régulièrement informés de l'avancement de ces opérations.

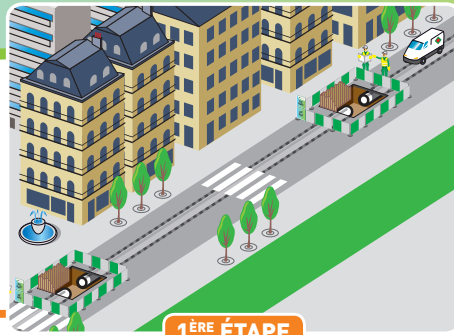

1^{ère} PHASE
CHANTIER D'INSPECTION
1^{ère} ÉTAPE
Réalisation de 2 ouvertures au moins dans la chaussée.

1^{ère} ÉTAPE

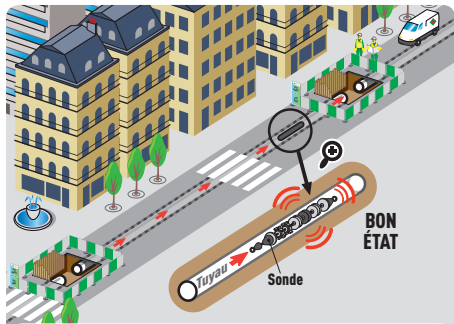

2^{ème} ÉTAPE
RÉSULTAT DE L'INSPECTION : BON ÉTAT

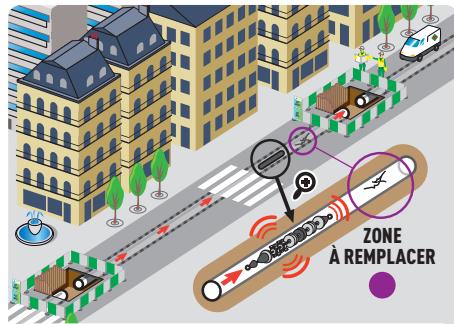

2^{ème} ÉTAPE
RÉSULTAT DE L'INSPECTION : ZONE À REMPLACER

2^{ème} ÉTAPE

Introduction dans les canalisations d'une sonde pour vérifier nos ouvrages.
Diagnostic : détection ou non de zone(s) à remplacer.
Après inspection du tronçon principal, nous reviendrons pour inspecter les branchements.

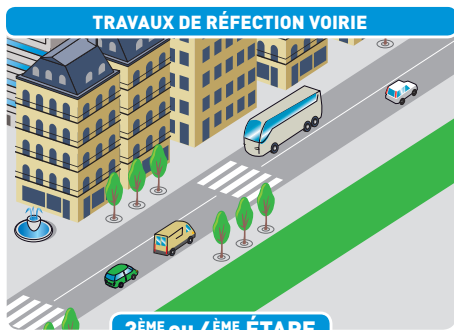

3^{ème} ou 4^{ème} ÉTAPE

Après les travaux d'inspection ou de remplacement ciblé(s), remise en état de la chaussée.

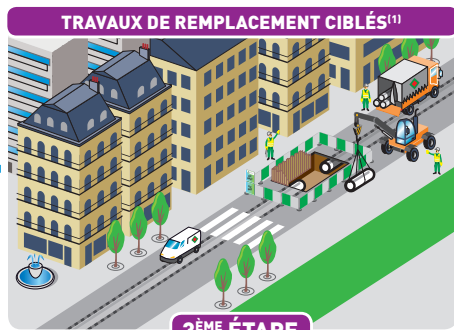

3^{ème} ÉTAPE

Ouvertures pour remplacement(s) ciblé(s).

2^{ème} PHASE
CHANTIER DE REMPLACEMENTS CIBLÉS

MOIS PLUS TARD⁽²⁾

⁽¹⁾ intervention selon autorisation pour remplacement ciblé
⁽²⁾ délais selon autorisation d'intervention

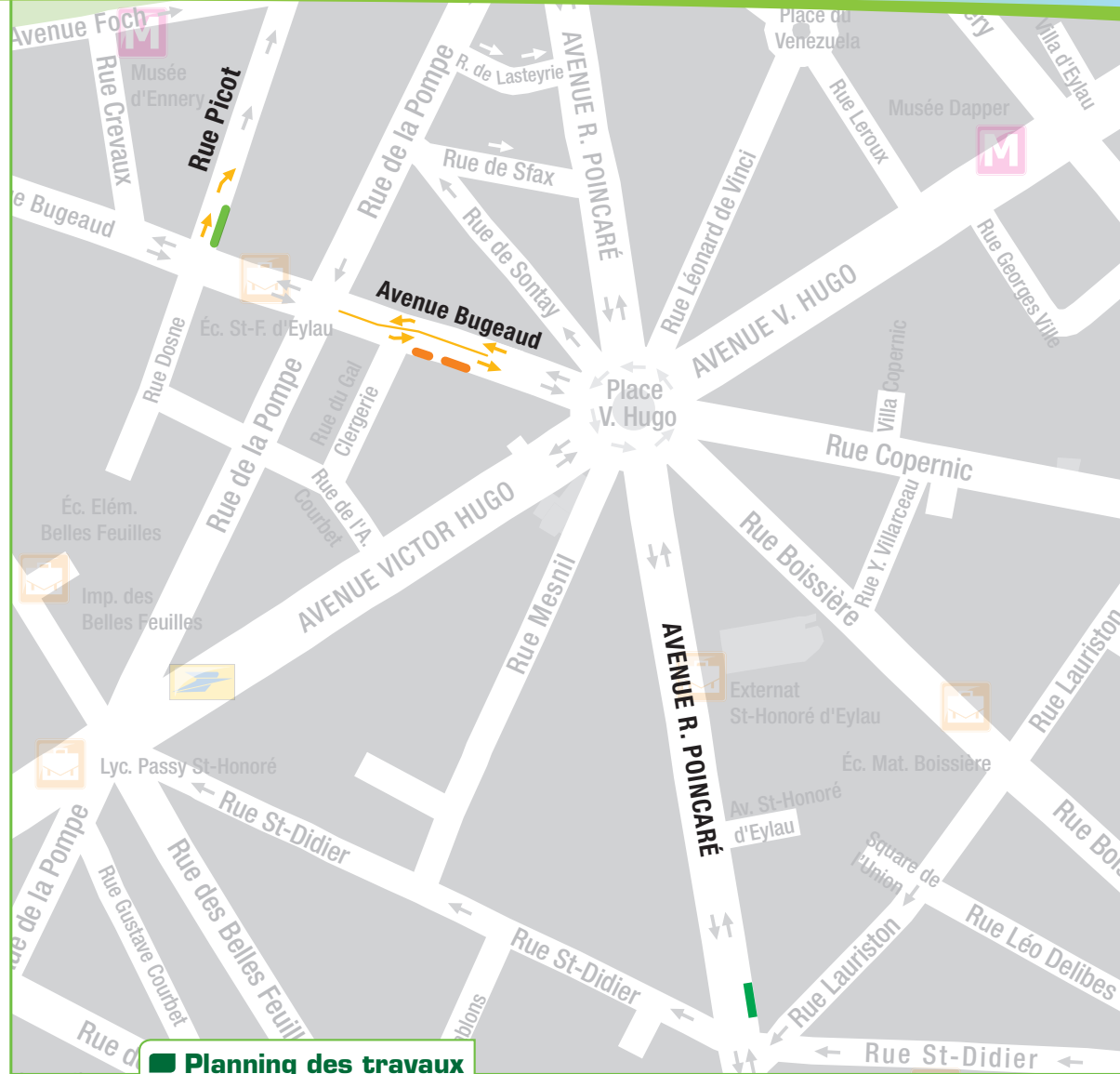

■ Planning des travaux

NOS INTERVENTIONS SONT PLANIFIÉES AFIN DE MINIMISER LA GÊNE À LA CIRCULATION DURANT LA DURÉE TOTALE DES TRAVAUX :

TRAVAUX D'INSPECTION

- Orange line: Jusqu'au 21 décembre 2018
- Green line: Jusqu'au 25 janvier 2019

BASE VIE **Avenue Raymond Poincaré, du n° 48 au n° 50**
Jusqu'au 21 décembre 2018

Places de stationnement neutralisées à certains endroits et réductions du nombre de voies sur certains axes.