



Téléphonie Mobile

Fiche de synthèse d'un nouveau site ou d'une modification substantielle d'un site existant

Informations générales :

Opérateur	Orange	Arrdt	8^{ème}
Nom de site	MATHURINS	Numéro	121U8
Adresse du site	67, boulevard Haussmann	Hauteur	R + 8 (28,5 m)
Bailleur de l'immeuble	Privé	Destination	Bureaux
Type d'installation	Ajout de la fréquence 700 MHz sur un site 2G/3G/4G avec ajout d'antennes (passage de 6 à 8 antennes) et réazimutage		
Complément d'info			
Dossier soumis à Déclaration Préalable ou Permis de Construire ?			Oui (DP)

Calendrier de suivi du dossier

Date d'enregistrement à l'Agence d'Ecologie Urbaine (J)	15/04/2019
Date d'envoi de la fiche de synthèse à la Mairie d'arrondissement	19/04/2019
Date limite de réponse de la Mairie d'arrondissement (J+2 mois)	15/06/2019

Historique et contexte	
------------------------	--

Objet de la demande

Motivation de l'opérateur	Dans le cadre de la pérennisation de la qualité de service de son réseau de radiocommunication, l'opérateur est conduit à modifier son site de téléphonie mobile sur cet immeuble.		
Détail du projet	Renforcement des fréquences (ajout 700 MHz), passage de 6 à 8 antennes dont 4 inactives d'un site existant en 2G/3G/4G (fréquences 700/800/900/1800/2100/2600 MHz) et réazimutage (50°, 160°, 260° et 330°) pour une orientation finale 50°, 140°, 230° et 320°.		
Distance des ouvrants	Néant	Tilts (degrés)	5° à 13°
Estimation	Non fournie	Vis-à-vis (25m)	R + 6
Divers	Aucun établissement particulier dans un rayon de 100 m autour des antennes		

Incidence visuelle

Intégration antennaire	Ce projet consiste à remplacer les 6 antennes existantes (50°, 160°, 260° et 330°) par 8 antennes (deux par secteur) dont 4 inactives (50°, 140°, 230° et 320°).
Zone technique	Un coffret technique et des modules seront installés sur l'édicule, à proximité des antennes.
Hauteur antennes/sol	33,50 m

Avis de la Mairie d'arrondissement concernée :

Avis Mairie d'arrondissement :	Favorable <input type="checkbox"/> Défavorable <input type="checkbox"/>
Conformité de l'AEU en l'absence d'avis	

Carte du site au regard des établissements particuliers dans un rayon de 100m autour des antennes

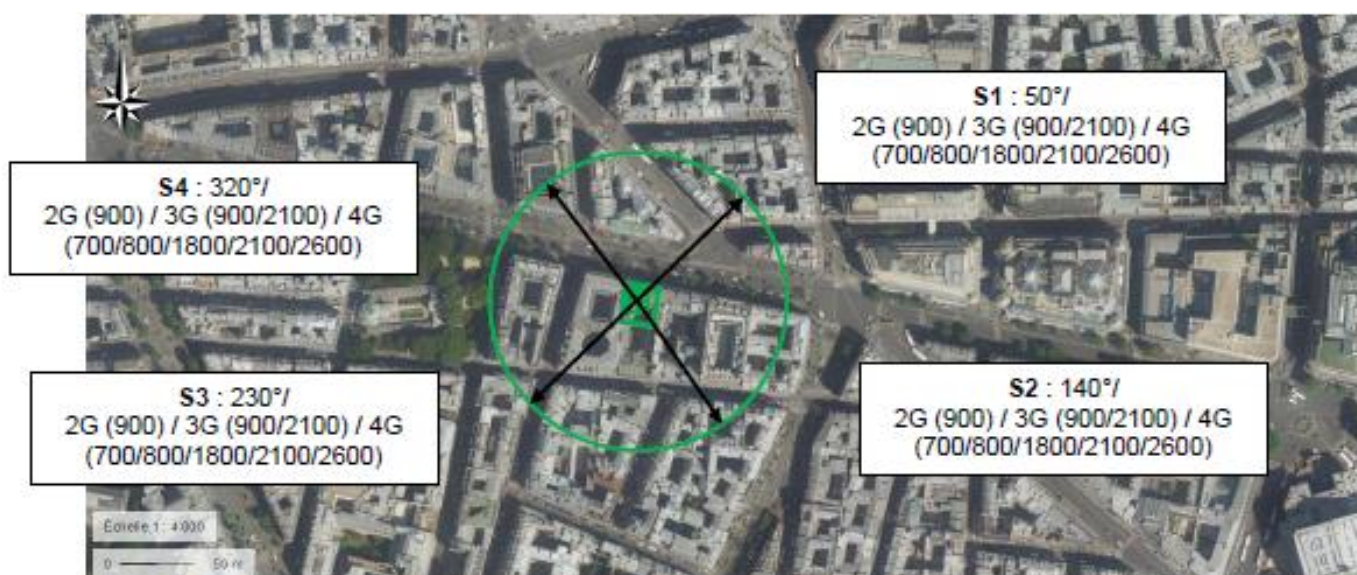

Aucun établissement particulier dans un rayon de 100 m autour des antennes

Carte du site au regard des hauteurs d'immeubles dans un rayon de 25m autour des antennes



Simulation et conformité au seuil de la Charte

SIMULATION NON FOURNIE

Vue des Antennes Avant/Après

Etat de l'existant :



Etat projeté :



Etat de l'existant :



Etat projeté :



Vue des Azimuts

Azimut 50° :



Azimut 140° :



Azimut 230° :



Azimet 320° :

