

C'est quoi, ce chantier rue de la Verrerie?

Quoi ?

Aménagement d'un plateau piétonnier.

Quand ?

De fin avril à août 2019.

Où ?

Rue de la Verrerie.

Les objectifs du réaménagement de la rue

Le projet consiste à rendre plus lisible la zone de rencontre aux abords de la placette de la rue Bourg Tibourg et favoriser les circulations piétonnes.

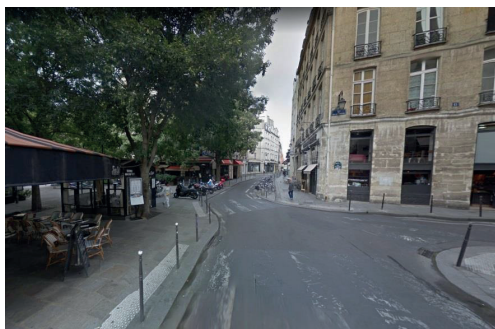

Avant



Après

Comment ?

La première phase de travaux concerne la rue de la Verrerie entre la rue de Moussy et la rue du Bourg Tibourg. Elle consiste à étendre les trottoirs avec du dallage et paver la chaussée pour renforcer l'aspect piétonnier.

La phase suivante traitera le croisement entre la rue de la Verrerie et la rue de Moussy.

Le chantier au jour le jour

⚠ Les sens de circulation peuvent être modifiés durant les phases de chantier.

Certaines rues seront fermées à la circulation.

Phase 1

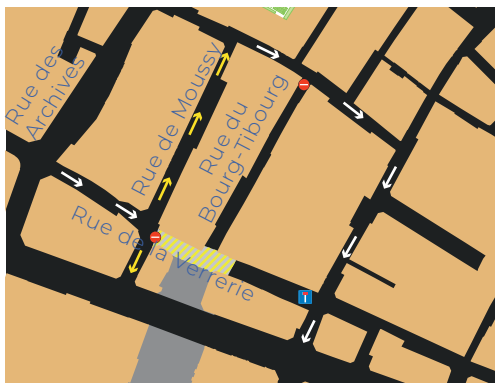

Phase 2



-  Sens de circulation modifiée
-  Sens de circulation normal
-  Zone de chantier

⚠ Les cheminements piétons sont maintenus et protégés en permanence.

Contacts

RÉALISATION

VILLE DE PARIS
DIRECTION DE LA VOIRIE ET DES DÉPLACEMENTS
SECTION TERRITORIALE DE VOIRIE – CENTRE
31, RUE MAUCONSEIL, PARIS 1^{ER} DU LUNDI AU VENDREDI DE 8H30 À 12H30
TÉL. 01.44.76.65.00 DU LUNDI AU VENDREDI DE 8H30 À 12H30 ET DE 13H30 À 17H

ENTREPRISES

DUBRAC / FAYOLLE / SIGNATURE / AXIMUM

Plus d'infos

Sur chantiers.paris.fr

et au 3975*

*0,05 € PAR MINUTE + LE PRIX NORMAL DE L'APPEL

**NOUS FAISONS AU PLUS VITE ET AU MIEUX
POUR LIMITER LA GÊNE OCCASIONNÉE.
MERCİ POUR VOTRE PATIENCE.**

**PARIS
SE TRANSFORME**

