

Cours Municipaux d'Adultes

2019
—
2020

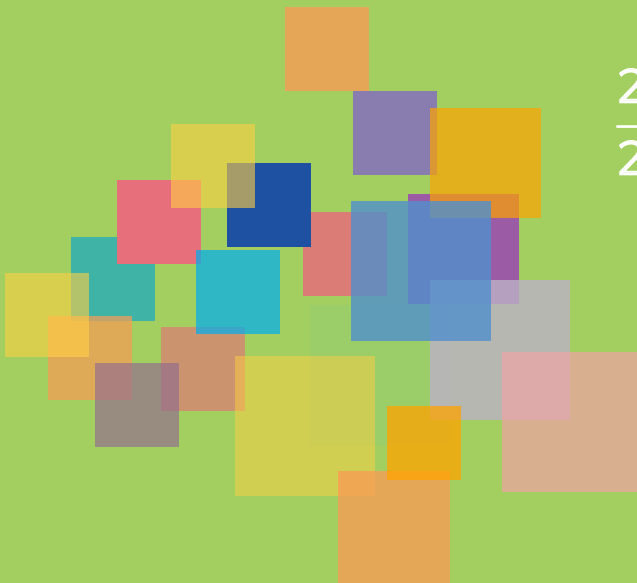

Informations générales

1 • INSCRIPTION

1.1 CONDITIONS D'INSCRIPTION

- Les Cours Municipaux d'Adultes de la Ville de Paris sont réservés exclusivement aux adultes de 18 ans et plus.
- Sont prioritaires, les personnes qui suivent une formation dans un but professionnel en particulier celles qui sont en recherche d'emploi, ou celles qui ont engagé un parcours de formation au sein des Cours Municipaux d'Adultes.
- Plus d'infos sur le site « <http://www.paris.fr/cma> ».

1.2 PÉRIODES D'INSCRIPTION

Périodicité des cours	Calendrier des inscriptions	Traitement des candidatures	Calendrier des cours
Annuels	Du 21 août au 9 septembre 2019 inclus	Du 10 au 27 septembre 2019 inclus	Du 30 septembre 2019 au 27 juin 2020
1 ^{er} semestre	Du 21 août au 9 septembre 2019 inclus	Du 10 au 27 septembre 2019 inclus	Du 30 septembre 2019 au 8 février 2020
2 nd semestre	Du 7 au 23 janvier 2020 inclus	Du 24 janvier au 21 février 2020 inclus	Du 24 février au 27 juin 2020
Sessions	Du 21/08 au 09/09/2019 inclus Du 21/08 au 26/09/2019 inclus Du 5 au 28/11/2019 inclus Du 7 au 23/01/2020 inclus Du 10 au 26/03/2020 inclus	Dans le mois qui précède la date du cours	Sessions débutant en octobre 2019 Sessions débutant en novembre ou décembre 2019 Sessions débutant en janvier ou février 2020 Sessions débutant en mars ou avril 2020 Sessions débutant en mai ou juin 2020
VAE de l'EPSAA	Du 21/08 au 22/10/2019 inclus	Réunion d'information le 10/10/2019	Accompagnement d'octobre 2019 à juin 2020

Il n'y a pas de cours pendant les vacances scolaires (à l'exception de certaines sessions), ni les jours fériés, ni le lundi de Pentecôte

1.3 MODALITÉS ET PROCÉDURE D'INSCRIPTION

Pour vous inscrire, vous devez disposer impérativement d'une adresse mail personnelle et d'un compte parisien.

Connectez-vous sur « <http://www.paris.fr/cma> » pour accéder au catalogue des Cours Municipaux d'Adultes (CMA).

Aide à l'inscription :

- le code de la formation figurant dans la présente brochure vous simplifie la recherche dans le catalogue en ligne. Nous vous conseillons de le recopier dans la case recherche par libellé ; vous accéderez ainsi directement à la fiche de la formation.
- le centre d'appel 3975 peut également vous apporter une aide.
- une FAQ est jointe au présent catalogue (page 48). Consultez-la ! Vous y trouverez réponse à bon nombre de vos questions.

1.4 CONVOCATION ET INSCRIPTION

Toutes les réponses sont adressées par e-mail sauf cas particulier

Votre candidature peut être :

- retenue ;
- retenue sous réserve d'évaluation ;
- validée en attente de paiement ;
- mise en liste d'attente ;
- mise en attente avec convocation à un test de niveau et/ou à un entretien ;
- refusée, faute de place disponible, pour absence de prérequis ou encore niveau insuffisant.

Si votre candidature est retenue, vous êtes convoqué(e) par mail.

Pensez à apporter :

- 1) la convocation
- 2) une photo d'identité
- 3) les copies de vos diplômes ou certificats
- 4) ou votre carte d'auditeur 2018-2019 tamponnée « compétences acquises » ou « assiduité attestée »
- 5) une souscription d'assurance responsabilité civile pour certaines formations

- L'inscription peut être alors :
 - immédiatement effective après avoir télépayé.
 - ou dépendante de la réussite à des tests de niveau et/ou à des entretiens de motivation.
- Le règlement de l'inscription se fait en ligne (site sécurisé) suite à la validation de l'inscription par l'établissement (après le 1^{er} cours).
- Le paiement par chèque à l'ordre de « **Régie des CMA et AE** » ou en espèces pour un montant maximum de 300 euros, reste possible.
- Un demi-tarif arrondi à l'euro inférieur est accordé aux participants bénéficiaires du RSA, de l'ASS ou de l'AAH, sur présentation d'une attestation valide au moment de l'inscription.
- Tout règlement est définitif et vaut inscription pour la totalité de la durée de la formation.
- Votre carte d'auditeur vous sera alors délivrée.

1.5 OUVERTURE DES COURS

Le Bureau des Cours Municipaux d'Adultes se réserve le droit :

- en début de formation, de ne pas ouvrir un cours dont les effectifs sont insuffisants
- en cours de formation, de fermer un cours dont les effectifs s'avèreraient trop faibles.

1.6 TESTS ET SÉLECTION ANTICIPÉS

- Les tests ou entretiens peuvent avoir lieu avant la date de début des cours, ces informations sont indiquées sur la fiche catalogue ; elles vous seront communiquées sur la convocation.
- Les résultats des tests anticipés seront communiqués par mail.
- **Ces entretiens et tests sont obligatoires.** Leurs résultats détermineront votre inscription.

Exemple :

Formations diplômantes : convocation entre le 16 et le 24 septembre 2019.

Attention : Toute absence au test annule de facto la candidature.

1.7 TESTS AU PREMIER JOUR DES COURS

Les résultats des tests sont communiqués par l'établissement. Il est de la responsabilité du candidat d'en prendre connaissance avant la deuxième séance.

2 • ORGANISATION DES COURS

2.1 LIEUX ET HORAIRES DES FORMATIONS

Les Cours Municipaux d'Adultes se déroulent pour la plupart dans les établissements scolaires de la Ville de Paris, après le temps scolaire dédié aux enfants. Le public des Cours Municipaux d'Adultes bénéficie ainsi de la qualité des équipements et d'un encadrement professionnel.

Vous serez accueillis dans des établissements scolaires tels que des écoles élémentaires, collèges ou lycées.

Les directrices ou directeurs d'école, les principales et principaux, les proviseurs et proviseurs mandatés par le Bureau des Cours Municipaux d'Adultes, sont responsables de l'organisation des cours du soir proposés dans leur établissement.

Les cours ont lieu le soir entre 18h30 et 21h30. Néanmoins, certains cours ont lieu en journée ou le samedi matin. Les portes des établissements sont ouvertes cinq minutes avant et fermées quinze minutes après le début des cours. Aucun dépassement n'est possible.

La liste complète des établissements accueillant les Cours Municipaux d'Adultes est disponible sur le site « <http://www.paris.fr/cma> » à la rubrique « Les lieux de formation ».

2.2 OBLIGATIONS DES AUDITEURS

• **Assiduité des auditeurs :**

L'auditeur s'engage à participer aux cours avec assiduité. Un registre des présences est tenu par chaque formateur.

Seule une présence régulière donne droit à l'attribution d'une « attestation d'assiduité » (75% du temps).

Toute absence doit être justifiée auprès du formateur. Au bout de trois absences consécutives sans motif valable, le Bureau des Cours Municipaux d'Adultes pourra radier l'auditeur concerné.

• **Bonne conduite des auditeurs :**

Toute personne qui compromettrait par sa conduite le bon fonctionnement du cours, en sera exclue.

• **Acceptation du règlement intérieur :**

L'acceptation du règlement intérieur, qui vous sera adressé en même temps que votre convocation, conditionne le suivi de la formation demandée. Vous pouvez d'ores et déjà le consulter sur « <http://www.paris.fr/cma> »

Il est de votre responsabilité d'en prendre connaissance.

2.3 ÉVALUATION DES ACQUIS

Certaines formations donnent lieu à une évaluation des acquis pouvant se concrétiser par la délivrance d'un « certificat de compétences ». Dans ce cas, le logo C est indiqué.

Certaines formations préparent à des diplômes délivrés par l'Education Nationale (C.A.P., baccalauréat général, BAC PRO, B.T.S*...) ou d'autres institutions habilitées. Dans ce cas, le logo D est indiqué.

Dans le cadre de la préparation à des titres ou diplômes officiels, les candidats sont responsables de leur inscription aux épreuves sanctionnant l'obtention du diplôme. Il leur appartient de vérifier les conditions d'accès aux concours et diplômes.

Attention : le coût éventuel de l'inscription aux épreuves demeure à la charge du candidat.

***C.A.P. :** certificat d'aptitude professionnelle

BAC PRO : baccalauréat professionnel

B.T.S. : brevet de technicien supérieur

2.4 FINANCEMENT DES FORMATIONS ET ORGANISATION DE LA PERIODE DE FORMATIONS EN ENTREPRISE

N'ayant pas le statut d'organisme de formation, ni celui d'établissement d'enseignement, le Bureau des Cours Municipaux d'Adultes ne peut vous assurer la prise en charge de votre formation par une entreprise ou tout autre organisme. Pour les mêmes raisons, il ne peut établir dans le cadre d'une préparation à diplômes une convention de stage avec une entreprise ou tout autre organisme.

Pour toutes informations complémentaires, consultez le FAQ p.48

Les calendriers 2019/2020

Direction des Affaires Scolaires
Sous-Direction des Établissements Scolaires

Année 2019- 2020

Calendrier des cours annuels



Sans formation



Jours fériés



vacances scolaires

Cours annuels : du lundi 30 septembre 2019 au samedi 27 juin 2020 inclus

Inscriptions du mercredi 21 août (10h) au lundi 9 septembre 2019 (minuit) inclus

Envoi des réponses du mardi 10 septembre au vendredi 27 septembre 2019 inclus

Semaine d'accueil à Belleville et Alésia du lundi 2 au vendredi 6 septembre 2019 inclus (9h à 18h)

Septembre							
Lu	Mar	Mer	Je	Ve	Sa	Di	S
						1	35
2	3	4	5	6	7	8	36
9	10	11	12	13	14	15	37
16	17	18	19	20	21	22	38
23	24	25	26	27	28	29	39
30							40

Lundi 30: ouverture des cours

Octobre							
Lu	Mar	Mer	Je	Ve	Sa	Di	S
	1	2	3	4	5	6	40
7	8	9	10	11	12	13	41
14	15	16	17	18	19	20	42
21	22	23	24	25	26	27	43
28	29	30	31				44

Vacances du samedi 19 octobre après les cours au dimanche 3 novembre

Novembre							
Lu	Mar	Mer	Je	Ve	Sa	Di	S
				1	2	3	44
4	5	6	7	8	9	10	45
11	12	16	14	15	16	17	46
18	19	20	21	22	23	24	47
25	26	27	28	29	30		48

Toussaint : 1^{er} novembre
Armistice 1918 : 11 novembre

Décembre							
Lu	Mar	Mer	Je	Ve	Sa	Di	S
						1	48
2	3	4	5	6	7	8	49
9	10	11	12	13	14	15	50
16	17	18	19	20	21	22	51
23	24	25	26	27	28	29	52
30	31						

Vacances du samedi 21 décembre après les cours au dimanche 5 janvier

Janvier							
Lu	Mar	Mer	Je	Ve	Sa	Di	S
		1	2	3	4	5	1
6	7	8	9	10	11	12	2
13	14	15	16	17	18	19	3
20	21	22	23	24	25	26	4
27	28	29	30	31			5

Février							
Lu	Mar	Mer	Je	Ve	Sa	Di	S
					1	2	5
3	4	5	6	7	8	9	6
10	11	12	13	14	15	16	7
17	18	19	20	21	22	23	8
24	25	26	27	28	29		9

Vacances du samedi 8 après les cours au 23 février

Mars							
Lu	Mar	Mer	Je	Ve	Sa	Di	S
						1	9
2	3	4	5	6	7	8	10
9	10	11	12	13	14	15	11
16	17	18	19	20	21	22	12
23	24	25	26	27	28	29	13
30	31						

Avril							
Lu	Mar	Mer	Je	Ve	Sa	Di	S
		1	2	3	4	5	14
6	7	8	9	10	11	12	15
13	14	15	16	17	18	19	16
21	22	23	24	25	26	27	17
28	29	30					18

Pâques : lundi 13 avril
Vacances du samedi 4 avril après les cours au 19 avril

Mai							
Lu	Mar	Mer	Je	Ve	Sa	Di	S
				1	2	3	18
4	5	6	7	8	9	10	19
11	12	13	14	15	16	17	20
18	19	20	21	22	23	24	21
25	26	27	28	29	30	31	22

Fête du travail : 1^{er} mai/Victoire 45 : 8 mai
Ascension : 21 mai/classes fermées le vendredi 22 et le samedi 23

Juin							
Lu	Mar	Mer	Je	Ve	Sa	Di	S
1	2	3	4	5	6	7	23
8	9	10	11	12	13	14	24
15	16	17	18	19	20	21	25
22	23	24	25	26	27	28	26
29	30						27

Pentecôte : 1^{er} juin

Juillet							
Lu	Mar	Mer	Je	Ve	Sa	Di	S
		1	2	3	4	5	27
6	7	8	9	10	11	12	28
13	14	15	16	17	18	19	29
20	21	22	23	24	25	26	30
27	28	29	30	31			31

Vacances à partir du samedi 4 juillet après les cours

Août							
Lu	Mar	Mer	Je	Ve	Sa	Di	S
					1	2	31
3	4	5	6	7	8	9	32
10	11	12	13	14	15	16	33
17	18	19	20	21	22	23	34
24	25	26	27	28	29	30	35
31							36

Les calendriers 2019/2020

Direction des Affaires Scolaires
Sous-Direction des Établissements Scolaires

Bureau des Cours Municipaux d'Adultes

Année 2019 - 2020

Calendrier des cours semestriels



Sans formation



Jours fériés



vacances scolaires

Cours du 1^{er} semestre : du lundi 30 septembre 2019 au samedi 8 février 2020 inclus

Inscriptions du mercredi 21 août (10h) au lundi 9 septembre 2019 (minuit) inclus

Envoi des réponses du mardi 10 septembre au vendredi 27 septembre 2019 inclus

Septembre							
Lu	Mar	Mer	Je	Ve	Sa	Di	S
						1	35
2	3	4	5	6	7	8	36
9	10	11	12	13	14	15	37
16	17	18	19	20	21	22	38
23	24	25	26	27	28	29	39
30							40

Lundi 30: ouverture des cours

Octobre							
Lu	Mar	Mer	Je	Ve	Sa	Di	S
	1	2	3	4	5	6	40
7	8	9	10	11	12	13	41
14	15	16	17	18	19	20	42
21	22	23	24	25	26	27	43
28	29	30	31				44

Vacances du samedi 19 octobre après les cours au dimanche 3 novembre

Novembre							
Lu	Mar	Mer	Je	Ve	Sa	Di	S
			1	2	3		44
4	5	6	7	8	9	10	45
11	12	13	14	15	16	17	46
18	19	20	21	22	23	24	47
25	26	27	28	29	30		48

Toussaint : 1^{er} novembre
Armistice 1918 : 11 novembre

Décembre							
Lu	Mar	Mer	Je	Ve	Sa	Di	S
						1	48
2	3	4	5	6	7	8	49
9	10	11	12	13	14	15	50
16	17	18	19	20	21	22	51
23	24	25	26	27	28	29	52
30	31						

Vacances du samedi 21 décembre après les cours au dimanche 5 janvier

Janvier							
Lu	Mar	Mer	Je	Ve	Sa	Di	S
		1	2	3	4	5	1
6	7	8	9	10	11	12	2
13	14	15	16	17	18	19	3
20	21	22	23	24	25	26	4
27	28	29	30	31			5

Février							
Lu	Mar	Mer	Je	Ve	Sa	Di	S
					1	2	5
3	4	5	6	7	8	9	6
10	11	12	13	14	15	16	7
17	18	19	20	21	22	23	8
24	25	26	27	28	29		9

Vacances du samedi 8 après les cours au 23 février

Cours du 2nd semestre : du lundi 24 février au samedi 27 juin 2020

Inscriptions du mardi 7 janvier au jeudi 23 janvier 2020 inclus

Envoi des réponses du vendredi 24 janvier au vendredi 21 février 2020 inclus

Février							
Lu	Mar	Mer	Je	Ve	Sa	Di	S
						1	5
3	4	5	6	7	8	9	6
10	11	12	13	14	15	16	7
17	18	19	20	21	22	23	8
24	25	26	27	28	29		9

Vacances du samedi 8 après les cours au 23 février

Mars							
Lu	Mar	Mer	Je	Ve	Sa	Di	S
						1	9
2	3	4	5	6	7	8	10
9	10	11	12	13	14	15	11
16	17	18	19	20	21	22	12
23	24	25	26	27	28	29	13
30	31						

Avril							
Lu	Mar	Mer	Je	Ve	Sa	Di	S
		1	2	3	4	5	14
6	7	8	9	10	11	12	15
13	14	15	16	17	18	19	16
20	21	22	23	24	25	26	17
27	28	29	30				18

Pâques : lundi 13 avril
Vacances du samedi 4 avril après les cours au 19 avril

Mai							
Lu	Mar	Mer	Je	Ve	Sa	Di	S
			1	2	3	4	18
5	6	7	8	9	10	11	19
12	13	14	15	16	17	18	20
19	20	21	22	23	24	25	21
26	27	28	29	30	31		22

Fête du travail : 1^{er} mai/Victoire 45 : 8 mai
Ascension : 21 mai/classes fermées le vendredi 22 et le samedi 23

Juin							
Lu	Mar	Mer	Je	Ve	Sa	Di	S
1	2	3	4	5	6	7	23
8	9	10	11	12	13	14	24
15	16	17	18	19	20	21	25
22	23	24	25	26	27	28	26
29	30						27

Pentecôte : 1^{er} juin

Juillet							
Lu	Mar	Mer	Je	Ve	Sa	Di	S
		1	2	3	4	5	27
6	7	8	9	10	11	12	28
13	14	15	16	17	18	19	29
20	21	22	23	24	25	26	30
27	28	29	30	31			31

Vacances à partir du samedi 4 juillet après les cours

Calendrier d'inscription aux sessions 2019-2020

Dates des cours	Périodes d'inscription	Traitement des demandes	Observations
Sessions démarrant en octobre 2019	du Me 21/08 au Lu 09/09/2019 inclus	du Ma 10/9 au Ve 27/09/2019 inclus	Début des cours le 30/09/2019
Sessions démarrant en nov/déc 2019	du Me 21/08 au Je 26/09/2019 inclus	dans le mois qui précède la date du cours	vacances du 20/10 au 03/11/2019 inclus
Sessions démarrant en janv/fév 2020	du Ma 05/11 au Je 28/11/2019 inclus	dans le mois qui précède la date du cours	vacances du 22/12/2019 au 5/01/2020 inclus
Sessions démarrant en mars/avr 2020	du Ma 07/01 au Je 23/01/2020 inclus	du Ven 24/01 au Ven 14/02/2020 inclus	vacances du 09/02 au 23/02/2020 inclus
Sessions démarrant en mai/juin 2020	du Ma 10/03 au Je 26/03/2020 inclus	dans le mois qui précède la date du cours	vacances du 05/04 au 19/04/2020 inclus

Sommaire

Informations générales p.3

Calendrier des cours annuels 2019-2020 p.8
Calendrier des cours semestriels 2019-2020 p.9
Calendrier des sessions intensives 2019-2020 p.10

Vous cherchez à... Les CMA vous proposent... p.12

Nouvelles formations p.14

Enseignement général p.15

Les métiers de l'administration p.15

**Comment choisir sa formation pour
apprendre le français** p.16
à 19

Langue française p.20

Langues étrangères p.22

Informatique et métiers du web p.26

Accompagnement professionnel p.30

Entreprise p.31

Techniques industrielles p.34

Artisanat et métiers d'art p.36

Arts appliqués et communication p.41

Environnement p.46

Sanitaire et social p.47

La foire aux questions p.48

Vous cherchez à...

**Mettre à jour
vos
compétences**

Des apprentissages fondamentaux

**Préparer
un
diplôme**

**Maîtriser
des gestes
techniques**

Un savoir faire

**Développer
un talent**

**Créer votre
site Web**

Une maîtrise des outils d'aujourd'hui

**Monter une
association**

**Acquérir de
nouvelles
connaissances**

**Créer votre
entreprise**

**Préparer
un
concours**

Des clés pour votre évolution professionnelle

**Apprendre
une nouvelle
langue**

Développer vos compétences

**Apprendre
à parler en
public**

Les **CMA** vous proposent...

Français

Informatique

Artisanat : Couture, cuisine, chapellerie, broderie, bijou

Techniques industrielles : mécanique, électricité, chaudronnerie

Informatique : programmation, réseaux sociaux

Arts appliqués : Communication visuelle, aménagement d'espaces

Entreprise : créations d'entreprise

Métiers de l'administration

Accompagnement professionnel : communication

Langues étrangères



NOUVELLES FORMATIONS 2019-2020

• Métiers de l'administration

Techniques argumentatives - oral p.15

• Langues

Français

Français sur objectifs fondamentaux écrit renforcé p.20

Atelier de communication orale p.20

Français sur objectifs fondamentaux à visée professionnelle niveaux intermédiaire et avancé p.20

Français sur objectifs fondamentaux à visée professionnelle niveau 6 p.20

Français sur objectifs fondamentaux technique de recherche d'emploi p.20

Anglais

Anglais de l'entreprise p.22

Anglais de l'entreprise présentiel distanciel p.22

Anglais : hôtellerie, restauration p.22

Italien

Italien oral à la rencontre des régions p.23

• Informatique et métiers du web

Retoucher ses photos et vidéos avec des outils gratuits p.27

Webmarketing Community Manager p.27

Programmer avec Python : s'initier p.28

Programmer avec Ruby : s'initier p.28

Programmer avec Ruby on Rails p.28

• Accompagnement professionnel

Savoir rédiger en situation professionnelle niveaux 1 et 2 p.30

• Entreprise.

Les 24 heures de la petite série textile p.32

Les 24 heures du développement commercial p.33

Parcours complet de création d'entreprise p.33

Le Paris de l'Accompagnement et du Développement d'entreprise (PAD) p.33

• Techniques industrielles

CAP chaudronnerie 1 an épreuves professionnelles p.34

CAP Electricien 1 an épreuves professionnelles p.35

CAP Maintenance des Véhicules 1 an épreuves professionnelles p.35

Préparation aux enseignements généraux mutualisés des CAP MV, Électricien, Menuisier, Chaudronnier en 1 an p.35

• Artisanat et métiers d'art

Broderie

Broderie sur machine p.36

Couture

Coupe à plat sur objectifs adaptés niveau 2 p.36

Patronnier p.37

Initiation, vêtements féminins niveau 1 p.37

Initiation, vêtements féminins niveau 2 p.37

Perfectionnement - robes sur mesure p.37

Essayeur retoucheur p.38

Design textile

Design textile : infographie textile sous Illustrator, se perfectionner p.38

Préparation aux diplômes

CAP vêtement flou : épreuves d'arts appliqués p.38

• Arts appliqués et communication

Première Pro s'initier p.42

Bande dessinée et illustration animées, s'initier p.44

Bande dessinée, perfectionnement p.44

• Sanitaire et social

Préparation aux enseignements généraux mutualisés des CAP AEPE, Cuisine, Pâtisserie en 1 an p.47

ENSEIGNEMENT GÉNÉRAL

	Volume horaire maximum	Certifiant/ Diplômant	Annuel/ semestriel	Tarif	Demi -tarif	CODE
--	------------------------	-----------------------	--------------------	-------	-------------	------

REMISE À NIVEAU

Consolidation des savoirs fondamentaux	300h	C	A	92 €	46 €	CSF
Remise à niveau en langue anglaise - niveau 1	120h		A	72 €	36 €	AN/REM/N1
Remise à niveau en langue anglaise - niveau 2	120h	C	A	72 €	36 €	AN/REM/N2

PRÉPARATION AUX DIPLÔMES

Diplôme National du Brevet - série Collège 2 ^{ème} année	330h	D	A	100 €	50 €	5/C
Baccalauréat général	/	D	A	130 €	65 €	2/LMA

LES MÉTIERS DE L'ADMINISTRATION

	Volume horaire maximum	Certifiant/ Diplômant	Annuel/ semestriel	Tarif	Demi -tarif	CODE
Réussir à l'oral d'un concours administratif de catégorie A et B	15h		Ss	104 €	52 €	6/AB/ORAL
Techniques argumentatives-écrit - (cours de jour)	45h	C	S	51 €	25 €	ECR/TA/2
Techniques argumentatives- oral - (cours de jour) • NOUVEAU	45h		S	51 €	25 €	OR/TA
Note d'analyse, de synthèse et cas pratique	45h		S	104 €	52 €	NOTE A
Entraînement à la note de synthèse et cas pratique	21h		Ss	104 €	52 €	NOTE A/ENT

PRÉPARATION AUX CONCOURS ADMINISTRATIFS

Préparation aux concours administratifs de catégorie B	225h		S	155 €	77 €	6/B
Préparation aux concours administratifs de catégorie C	120h		S	104 €	52 €	6/C

Comment choisir sa formation

BONJOUR

Je parle déjà français



Mon pays d'origine :
On y parle français

**Je ne suis jamais
allé(e) à l'école**
dans mon pays
d'origine

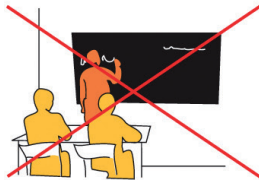

**Je ne suis pas
allé(e) à l'école**
dans mon pays
d'origine
après l'âge de 16 ans

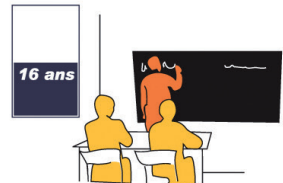

FOF

**Français
sur Objectifs
Fondamentaux**

pour apprendre le français ?

APPRENDRE LE FRANÇAIS AUX CMA

LANGUE FRANÇAISE

Je veux apprendre à :

■ **lire le français** _____

■ **écrire le français** _____



Mon pays d'origine :

On n'y parle pas français

mais j'ai appris à parler français

Je ne suis pas allé(e) à l'école
dans mon pays d'origine
après l'âge de 16 ans



FOA^{ER}

Français
sur Objectifs
Adaptés

Écrit renforcé

Comment choisir sa formation



Je ne parle pas français
Je parle peu français



+ de 16 ans
18 ans
17 ans
16 ans

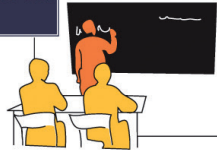

Je suis allé(e) à l'école
dans mon pays d'origine
au-delà de l'âge de 16 ans

16 ans

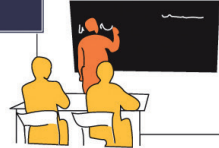

Je ne suis allé(e) à l'école
dans mon pays d'origine
après l'âge de 16 ans

Je sais écrire
dans une langue
à alphabet latin

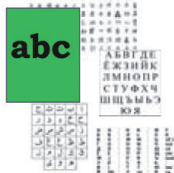

Je sais écrire
dans une langue
à alphabet latin



FLE

Français
Langue
Étrangère

FOA^L

Français
sur Objectif
Adapté
Latin

pour apprendre le français ?

APPRENDRE LE FRANÇAIS AUX CMA

LANGUE FRANÇAISE

Je veux apprendre à :

- lire le français
- écrire le français
- parler le français



Je n'ai jamais
pas allé(e) à l'école
dans mon pays d'origine
avant l'âge de 16 ans

Je ne suis jamais
allé(e) à l'école



Je ne sais pas écrire
dans une langue
à alphabet latin

Je n'ai jamais
appris à écrire



FOA^{NL}

Français
sur Objectifs
Adaptés
Non latin

Français
sur Objectifs
Adaptés
Alpha

FOA
Alpha

CMA
Cours
Municipaux
d'Adultes

LANGUE FRANÇAISE

	Volume horaire maximum	Certifiant/ Diplômant	Annuel/ semestriel	Tarif	Demi -tarif	CODE
--	------------------------	-----------------------	--------------------	-------	-------------	------

FRANÇAIS POUR FRANCOPHONES

Français pour francophones faiblement scolarisés dans leur pays d'origine

Français sur objectifs fondamentaux	180h	C	A	42 €	21 €	FF/180
Français sur objectifs fondamentaux avec approche du support informatique	180h	C	A	42 €	21 €	FF/180/I
Initiation informatique pour les apprenants en Français- (cours de jour)	15h		Ss	51 €	25 €	1 ^{ER} CI
Français sur objectifs fondamentaux écrit renforcé • NOUVEAU	30h		S	21 €	10 €	FF/ECR REN
Atelier de communication orale • NOUVEAU	30h		S	21 €	10 €	ORA/COM
Connaître la société et la culture françaises pour mieux s'exprimer	60h		S	51 €	25 €	ECR/SOI
Français sur objectifs fondamentaux à visée professionnelle niveaux intermédiaire et avancé • NOUVEAU	45h		S	51 €	25 €	FOF/VIPROIA
Français sur objectifs fondamentaux à visée professionnelle niveau 6 • NOUVEAU	90h		S	72 €	36 €	FOF/VIPRO
Français sur objectifs fondamentaux technique de recherche d'emploi • NOUVEAU	30h		S	21 €	10 €	FOF/TRE

Français pour francophones faiblement scolarisés en France

Ecrire dans les situations de la vie quotidienne, niveaux 1 et 2	45h	C	S	51 €	25 €	ECR/VIQ
Maîtriser l'orthographe et la grammaire pour mieux rédiger, niveaux 1 et 2	60h	C	S	72 €	36 €	ORTHO

FRANÇAIS POUR NON FRANCOPHONES

Français pour non-francophones faiblement scolarisés

Français sur objectifs adaptés Alpha pour publics ne maîtrisant aucun système d'écriture	180h	C	A	42 €	21 €	FO/ALPHA
Français sur objectifs adaptés pour publics non francophone maîtrisant une langue à alphabet latin	180h	C	A	42 €	21 €	FO/L

...

Français sur objectifs adaptés pour publics ne maîtrisant aucune langue à alphabet latin	180h	C	A	42 €	21 €	FO/NL
Français sur objectifs adaptés pour publics ne maîtrisant aucune langue à alphabet latin, niveau 1, pour publics de langue arabe	180h	C	A	42 €	21 €	FO/NL1/ARAB
Français sur objectifs adaptés, écrit renforcé	180h	C	A	42 €	21 €	FO/ECR R
Français sur objectifs adaptés niveau 3	180h	C	A	42 €	21 €	FO/MX/3
Français sur objectifs adaptés, phonétique du français	30h		S2	21 €	10 €	FO/PHON
Préparation au diplôme de compétence en langue française professionnelle (DCL FP)	45h	D	Ss	31 €	15 €	FO/DCLFP

Français pour non-francophones scolarisés - Français Langue Etrangère (FLE)

Français langue étrangère	60h	C	S	140 €	70 €	FL/60
Français langue étrangère	120h	C	S	270 €	135 €	FL/120
FLE présentiel (45h) - distanciel (15h)	60h	C	S	150 €	75 €	FL/60/PD
Français langue étrangère et milieu professionnel niveau B1.2	45h		S	100 €	50 €	FLE/PRO
FLE à visée universitaire, niveau B2 (cours de jour)	45h		S	100 €	50 €	FL/UNIV
Français langue étrangère, écriture créative, niveau B2-C1 (cours de jour)	45h		S	100 €	50 €	FL/EC/C1
Français langue étrangère : écrit renforcé	45h		S	100 €	50 €	FL/ECR R
Français langue étrangère : atelier d'expression orale	30h		S	100 €	50 €	FL/ORAP
Français langue étrangère phonétique	30h		S	100 €	50 €	FL/PHON
Français par les techniques théâtrales- (cours de jour)	30h		Ss	238 €	119 €	FL/THEA
Préparation au diplôme de compétence en langue, français langue étrangère - DCL	30h	D	Ss	186 €	93 €	FL/DCL
Préparation au Diplôme d'études en langue française - DELF B2	45h	D	S2	186 €	93 €	FL/DELF B2/ SEM

FORMATIONS AVEC PÉDAGOGIES ADAPTÉES AUX PERSONNES EN SITUATION DE HANDICAP

Français pour adultes sourds et malentendants (cours de jour)	180h		A	42 €	21 €	FF/180/S
Français pour adultes handicapés mentaux avec ateliers d'expression plastique	180h		A	42 €	21 €	FOF/180/HAN

LANGUES ÉTRANGÈRES

	Volume horaire maximum	Certifiant/ Diplômant	Annuel/ semestriel	Tarif	Demi-tarif	CODE
ALLEMAND						
Cours tous niveaux	60h	C	A	180 €	90 €	AL
Cours intensif	60h	C	S	322 €	161 €	AL/IN
Cours à effectifs limités	30h	C	S	228 €	114 €	AL/EL
L'allemand par le cinéma	30h		S	228 €	114 €	AL/CINE
Préparation à l'examen du Goethe-Zertifikat B2	60h	D	A	295 €	147 €	AL/GZ
Préparation à l'examen du Goethe-Zertifikat C1	60h	D	A	295 €	147 €	AL/GZ/C1
ANGLAIS						
Cours tous niveaux	60h	C	A	180 €	90 €	AN
Cours intensif	60h	C	S	322 €	161 €	AN/IN
Sessions intensives 30 heures	30h		Ss	228 €	114 €	AN/IN/30
Sessions intensives 60 heures	60h		Ss	322 €	161 €	AN/IN/60
Anglais de l'entreprise • NOUVEAU	30h		S	114 €	57 €	AN/ENTRE
Anglais de l'entreprise - présentiel (30h) - distanciel (30h) • NOUVEAU	60h		S	250 €	125 €	AN/ENTRE/PD
Anglais : hôtellerie, restauration • NOUVEAU	30h		S	114 €	57 €	AN/HOTRES
Approche de la culture managériale en anglais	30h		S1	228 €	114 €	AN/MANAG
Anglais de la mode	30h		S	114 €	57 €	AN/MOD
Anglais: traduction	30h		S2	228 €	114 €	AN/TRAD
Anglais présentiel (30h) - distanciel (30h)	60h		S	250 €	125 €	AN/60/PD
Anglais par les médias	30h		S2	228 €	114 €	AN/MED
Anglais : pratique de l'oral 20 heures	20h		Ss	228 €	114 €	AN/ORAL/20
Anglais : pratique de l'oral 30 heures	30h		S	228 €	114 €	AN/ORAL/30
Anglais par l'expression théâtrale	30h		S	228 €	114 €	AN/THEA
Anglais du voyageur (cours de jour)	30h		S	114 €	57 €	AN/VOY

...

Anglais oral- ouvert aux malvoyants	30h		S2	228 €	114 €	ANG/MAL
Préparation au FCE (First Certificate in English)	60h	D	S1	295 €	147 €	AN/FCE
Préparation au CAE (Certificate in Advanced English)	60h	D	S2	295 €	147 €	AN/CAE
Anglais : préparation au TOEIC	60h	D	S	295 €	147 €	AN/TOEIC/S

ARABE

Cours tous niveaux	60h	C	A	180 €	90 €	AR
Arabe, oral renforcé niveau 1 (débutant)	60h		S1	322 €	161 €	AR/ORAL
Arabe, oral renforcé niveau 2 (élémentaire)	60h		S2	322 €	161 €	AR/ORAL/2
Arabe par les médias	30h		S2	228 €	114 €	AR/MED
Arabe par les techniques théâtrales	30h		S1	228 €	114 €	AR/THEA
Arabe à visée professionnelle : préparation à l'examen du DCL	60h	D	A	295 €	147 €	AR/DCL

ESPAGNOL

Cours tous niveaux	60h	C	A	180 €	90 €	ES
Cours intensif	60h	C	S	322 €	161 €	ES/IN
Espagnol à effectifs limités	30h	C	S	228 €	114 €	ES/EL
Espagnol présentiel (30h) - distanciel (30h)	60h	C	S	250 €	125 €	ES/60/PD
Espagnol du voyageur, niveau A1.1	30h	C	S	228 €	114 €	ES/ABC/1
Espagnol du voyageur, niveau A1.2	30h	C	S	228 €	114 €	ES/ABC/2
L'espagnol par le cinéma	30h		S1	228 €	114 €	ES/CINE
Société et culture du monde hispanique	30h		S2	228 €	114 €	ES/CULT
Espagnol : pratique de l'oral	30h	C	S	228 €	114 €	ES/ORAL
Espagnol par l'expression théâtrale	30h		S	228 €	114 €	ES/THEA

ITALIEN

Cours tous niveaux	60h	C	A	180 €	90 €	IT
Italien, oral renforcé, niveaux 1 et 2	60h	C	S	322 €	161 €	IT/ORAL
L'italien à travers le cinéma	30h		S	228 €	114 €	IT/CINE
L'italien à travers les arts et la civilisation	30h		S	228 €	114 €	IT/ART
Italien oral à la rencontre des régions	30h		S	228 €	114 €	IT/RENC

• **NOUVEAU**

LANGUES D'ASIE : CHINOIS, CORÉEN, JAPONAIS, VIETNAMIEN

Chinois

Cours tous niveaux	60h	C	A	180 €	90 €	CH
Chinois de l'écrit pour public sinophone	60h	C	A	180 €	90 €	CH/MANDAR/E2
Chinois : oral intensif niveau 1 (débutant)	60h	C	S1	322 €	161 €	CH/ORAL/1
Chinois : oral intensif niveau 2 (élémentaire)	60h	C	S2	322 €	161 €	CH/ORAL/2
Chinois : oral intensif niveau 3 (intermédiaire)	60h	C	S1	322 €	161 €	CH/ORAL/3
Chinois : oral intensif niveau 4 (avancé)	60h	C	S2	322 €	161 €	CH/ORAL/4
Chinois de l'entreprise	60h		A	228 €	114 €	CH/60/ENTRE
Chinois : conversation, entraînement à la langue orale	30h		S	228 €	114 €	CH/CONV
Chinois par les techniques théâtrales	30h		S2	228 €	114 €	CH/THEA

Coréen

Cours tous niveaux	60h	C	A	180 €	90 €	CO
--------------------	-----	---	---	-------	------	----

Japonais

Cours tous niveaux	60h	C	A	180 €	90 €	JA
Japonais, entraînement à la langue orale, niveau intermédiaire	30h		S1	228 €	114 €	JAP ORAL/I
Japonais, entraînement à la langue orale, niveau avancé	30h		S2	228 €	114 €	JAP ORAL/A
Japonais intensif, niveau 1 (débutant)	60h		S1	322 €	161 €	JA/ORAL/1
Japonais intensif, niveau 2 (élémentaire)	60h		S2	322 €	161 €	JA/ORAL/2
Japonais intensif, niveau 3 (intermédiaire)	60h		S1	322 €	161 €	JA/ORAL/3
Japonais intensif, niveau 4 (avancé)	60h		S2	322 €	161 €	JA/ORAL/4
Japonais de l'entreprise	60h		A	228 €	114 €	JA/60/ENTRE

Vietnamien

Cours tous niveaux	60h	C	A	180 €	90 €	VI
--------------------	-----	---	---	-------	------	----

PORTUGAIS

Cours tous niveaux	60h	C	A	180 €	90 €	PO
Cours intensif, niveau 1 (débutant)	60h	C	S	322 €	161 €	PO/IN/E1
Cours intensif, niveau 2 (élémentaire)	60h	C	S2	322 €	161 €	PO/IN/E2
Portugais, oral renforcé	30h		S	228 €	114 €	PO/ORAL
Portugais à visée professionnelle : préparation à l'examen du DCL et CELPE BRAS	60h	D	A	295 €	147 €	PO/DCL

...

RUSSE

Cours tous niveaux	60h	C	A	180 €	90 €	RU
Russe, oral renforcé niveau 1 (débutant)	60h		S1	322 €	161 €	RU/ORAL/1
Russe, oral renforcé niveau 2 (élémentaire)	60h		S2	322 €	161 €	RU/ORAL/2
Russe oral intensif, approche interculturelle	60h		A	228 €	114 €	RU/CULT

INFORMATIQUE ET MÉTIERS DU WEB

	Volume horaire maximum	Certifiant/ Diplôme	Annuel/ semestriel	Tarif	Demi-tarif	CODE
BUREAUTIQUE ET INTERNET						
<i>Bureautique : fondamentaux</i>						
Dactylographie sur PC	30h		S	92 €	46 €	DACTYLO
Informatique et internet niveau 1 : s'initier à l'information et à la communication numérique	45h		S	92 €	46 €	WIN INT/1
Informatique et internet niveau 2 : approfondir les techniques de l'information et de la communication numérique	30h		S	124 €	62 €	WIN INT/2
Maîtriser l'environnement Windows 10	30h		S2	87 €	43 €	WIN 10
Google, cloud et G suite : s'initier aux outils internet collaboratifs	45h		S	124 €	62 €	G SUI
<i>Bureautique : initiation</i>						
Excel 2016 s'initier (cours de jour)	30h		Ss	139 €	69 €	EXCEL/INTER/ ST
Powerpoint 2016 en contexte professionnel (cours de jour)	30h	C	Ss	208 €	104 €	PPT/ST
Utiliser la suite Microsoft Office 2016 : Word, Excel et Powerpoint (cours de jour)	45h		Ss	165 €	82 €	MSF OFF/ST
Excel s'initier	30h		S	87 €	43 €	EXCEL/INTER
Excel : bases de données, tableaux croisés dynamiques, liaisons et graphiques	30h		S	155 €	77 €	EXCEL/TCD
Word pour communiquer en contexte professionnel	30h		S	87 €	43 €	WORD/INTER
Outlook 2010 : gérez vos mails, agenda et contacts	30h		S	87 €	43 €	OUTLK
Powerpoint en contexte professionnel	30h	C	S2	155 €	77 €	PPT
Utiliser la suite Microsoft Office : Word, Excel et PowerPoint	45h		S	114 €	57 €	MSF OFF

Bureautique : perfectionnement

Excel 2016 se perfectionner (cours de jour)	30h	C	Ss	208 €	104 €	EXCEL/2/ST
Word 2016 se perfectionner (cours de jour)	30h	C	Ss	208 €	104 €	WORD/2/ST
Excel expert	30h		S	155 €	77 €	EXCEL/3
Excel se perfectionner	30h	C	S	155 €	77 €	EXCEL/2
Excel se perfectionner : Powerpivot	30h		S2	155 €	77 €	EXCEL/POW
Word se perfectionner	30h	C	S	155 €	77 €	WORD/2

Internet: création de sites

Créer des sites web à l'aide d'outils gratuits de publication de contenus : Jimdo, Wix, Wordpress	45h		S	228 €	114 €	CREAWEB
Créer un site e-marchand avec le logiciel gratuit PrestaShop	45h		S	228 €	114 €	PREST
Créer un site Web avec le logiciel gratuit Joomla	45h		S	228 €	114 €	CREAWEB GR/1
Créer un site Web avec le logiciel gratuit Wordpress	45h		S	228 €	114 €	CREAWEB PRESS
Retoucher ses photos et vidéos avec des outils gratuits : Photofiltre, Paint.net, Gimp et Windows story remix (cours de jour) • NOUVEAU	45h		S	228 €	114 €	CREA/RETOUCH

Internet : webmarketing et réseaux sociaux

Webmarketing et Culture Digitale : s'initier	45h		S1	228 €	114 €	COM DIGIT
Réseaux sociaux, tablette, smartphone : s'initier	45h		S	228 €	114 €	RES SOC
Webmarketing Community Manager • NOUVEAU	45h		S	228 €	114 €	COM MGR 3
Brand marketing - Identité visuelle de marque	30h		S2	228 €	114 €	BRAN MKTG
Webmarketing - Facebook Ads	15h		Ss	124 €	62 €	MKTG/FB
Webmarketing Traffic Manager	30h		S2	228 €	114 €	COM TRAFF
Webmarketing - Google analytics	15h		Ss	124 €	62 €	WEB ANA

Internet : programmation de sites web

Programmer avec VBA : s'initier	30h		S	155 €	77 €	VBA/1
---------------------------------	-----	--	---	-------	------	-------

...

Programmer en HTML5 et Feuilles de style CSS3 : s'initier	45h		S1	228 €	114 €	HTML CSS/1
Programmer en JavaScript avec jQuery : s'initier	30h		S	228 €	114 €	JAVA/QUERY/1
Programmer en PHP : s'initier	45h		S1	228 €	114 €	PHP/1
Programmer : aborder le langage SQL	45h		S	228 €	114 €	SQL
Programmer avec Python : s'initier • NOUVEAU	45h		S	228 €	114 €	PYTHON
Programmer avec Ruby : s'initier • NOUVEAU	45h		S1	228 €	114 €	RUBY/1
Programmer avec VBA : se perfectionner	30h		S2	196 €	98 €	VBA/2
Programmer en HTML5 et Feuilles de style CSS3 et Bootstrap : se perfectionner	45h		S2	295 €	147 €	HTML BOOT/2
Programmer en HTML et Feuilles de style CSS3 : approfondissement et se perfectionner en SEO	45h		S2	295 €	147 €	HTML/3
Programmer en HTML5 et Feuilles de style CSS3 : se perfectionner	45h		S2	295 €	147 €	HTML CSS/2
Programmer en JavaScript avec jQuery : se perfectionner	30h		S2	295 €	147 €	JAVA/QUERY/2
Programmer avec Ruby on Rails : se perfectionner et développer des applications web • NOUVEAU	45h		S2	228 €	114 €	RUBY/2
<i>Préparation à diplôme</i>						
Préparer le Passeport Internet et Multimédia, PIM	30h	D	S2	82 €	41 €	PIM
MÉTIERS DE L'INFORMATIQUE						
Programmation : s'initier	45h		S1	155 €	77 €	PROGR/1
Programmation : approfondir ses compétences	45h		S2	196 €	98 €	PROGR/2
Programmer en Java	45h		S2	228 €	114 €	JAVA
Programmer et développer en langage C# bases : s'initier	45h		S1	228 €	114 €	NET/C+/WEB/1
Programmer et développer en langage C# bases : se perfectionner	45h		S2	295 €	147 €	NET/C+/WEB/2
Réseaux locaux : s'initier	45h		S1	170 €	85 €	RES LOC/1

Réseaux locaux : approfondir ses compétences	45h		S2	191 €	95 €	RES LOC/2
Architecture matérielle et installation de micro-ordinateurs	45h		S	170 €	85 €	ARCHI INF
Maintenance des matériels et architectures réseaux	45h		S	191 €	95 €	MAINTEN INF
Sécuriser son poste de travail, ses données et ses connexions Internet sur PC	30h		S2	170 €	85 €	SECUR INF
Windows 10, administration et réseau	45h		S1	170 €	85 €	WIN 7

ACCOMPAGNEMENT PROFESSIONNEL

	Volume horaire maximum	Certifiant/ Diplômant	Annuel/ semestriel	Tarif	Demi-tarif	CODE
--	------------------------	-----------------------	--------------------	-------	------------	------

COMMUNICATION

Améliorer sa prise de parole en public en situation professionnelle	45h		S	114 €	57 €	COM PRO/ ORAL
Argumenter pour convaincre, s'affirmer sans s'opposer	45h		S	114 €	57 €	COM PRO/ THEO
Mieux valoriser ses compétences en situation professionnelle	45h		S	114 €	57 €	CPT PRO
Développer ses compétences relationnelles en situation professionnelle	45h		S	114 €	57 €	CPT PRO/2

COMPÉTENCES TECHNIQUES

Lecture rapide : accroître son efficacité professionnelle	30h		Ss	114 €	57 €	LECT RAP
Mieux mémoriser pour être professionnellement plus efficace	20h		Ss	114 €	57 €	MEM
Savoir rédiger en situation professionnelle niveau 1 • NOUVEAU	45h	C	S1	92 €	46 €	REDIG PRO
Savoir rédiger en situation professionnelle niveau 2 • NOUVEAU	45h	C	S2	114 €	57 €	REDIG PRO/2
Améliorer l'accueil et favoriser la relation client	30h		Ss	114 €	57 €	ACC PRO

MIEUX ÊTRE

Mieux gérer son stress en milieu professionnel	30h		Ss	114 €	57 €	STRES
--	-----	--	----	-------	------	-------

ORGANISATION

Gestion du temps : améliorer son efficacité professionnelle	20h		Ss	114 €	57 €	GEST TPS
Organiser ses idées grâce au Mind Mapping	30h		S	114 €	57 €	MIN MAP
Améliorer ses capacités de négociation	30h		Ss	114 €	57 €	NEGO

ENTREPRISE

	Volume horaire maximum	Certifiant/ Diplôme	Annuel/ semestriel	Tarif	Demi-tarif	CODE
COMPTABILITÉ - GESTION						
Comptabilité: initiation	60h	C	S	92 €	46 €	CPT/INIT
Comptabilité : perfectionnement	60h	C	S	114 €	57 €	CPT/PERF
L'essentiel de la comptabilité pour les entrepreneurs individuels	24h		Ss	92 €	46 €	CPTA/ENT
Fiscalité	45h	C	S	114 €	57 €	FISCA
L'essentiel de la fiscalité pour les entrepreneurs individuels	24h		Ss	92 €	46 €	FISCA/ENT
Conduite du changement	45h	C	S	165 €	82 €	CDT/ENT
Gestion de projets : conduite de projets informatiques	45h	C	S1	165 €	82 €	GP/INFOR
Gestion de projets : approche managériale	45h	C	S	165 €	82 €	GP/MANAG
Assistant en ressources humaines	60h	C	S	92 €	46 €	ASS RH
Analyse financière et reporting sous Excel	30h	C	S	165 €	82 €	ANFI/EXC
Contrôle de gestion- (cours de jour)	60h	C	S1	114 €	57 €	CTRL G
Contrôle de gestion et reporting sous Excel	30h	C	S	165 €	82 €	CTRL G/EXC
Gestion financière- (cours de jour)	60h	C	S	114 €	57 €	GEST FI
Ciel	60h	C	S	165 €	82 €	CIEL
EBP comptabilité - gestion commerciale - immobilisations	45h	C	S	165 €	82 €	EBP/CPTA
EBP paie	45h	C	S	165 €	82 €	EBP/PAIE
Sage Saari, informatisation de la comptabilité et de la gestion commerciale	60h	C	S	165 €	82 €	SAARI/GEST
Sage Saari, informatisation de la paie	60h	C	S	165 €	82 €	SAARI/PAIE
Préparation à diplômes						
Bac professionnel Gestion - Administration - Domaines généraux	247h	D	A	130 €	65 €	2/GA/DM
Bac professionnel Gestion - Administration - Domaines professionnels	273h	D	A	130 €	65 €	2/GA/EP
BTS Assistant Manager - Domaines généraux	275h	D	A	180 €	90 €	1/AM/DM

...

	Volume horaire maximum	Certifiant/ Diplômant	Annuel/ semestriel	Tarif	Demi-tarif	CODE
BTS Assistant Manager - Domaines professionnels	225h	D	A	180 €	90 €	1/AM/EP
BTS comptabilité et gestion 1	600h	D	A	180 €	90 €	1/CG/1
BTS comptabilité et gestion 2	440h	D	A	180 €	90 €	1/CGO/2
BTS Management des Unités Commerciales - Domaines généraux	237h	D	A	180 €	90 €	1/MUC/DM
BTS Management des Unités Commerciales - Domaines professionnels	440h	D	A	180 €	90 €	1/MUC/EP
DCG (nombre d'heures variable selon l'unité)	/	D	A	155 €	77 €	DCG

CRÉATION D'ENTREPRISES OU D'ASSOCIATIONS

Les 24 heures des artistes - auteurs	24h		Ss	51 €	25 €	CREA STAA
Les 24 heures de la petite série textile • NOUVEAU	24h		Ss	51 €	25 €	CREA STTX 2
Les 24 heures des métiers de la mode et du textile	24h		Ss	51 €	25 €	CREA STTX
Les 24 heures du Design Thinking	24h		Ss	51 €	25 €	PROJ THINK
Les 24 heures du tourisme durable	24h		Ss	51 €	25 €	TOUR
Les 24 heures de l'optimisation du revenu d'une activité touristique	24h		Ss	51 €	25 €	YIELD
Stratégie et business modèle de création d'entreprise	30h		Ss	92 €	46 €	BUS MOD
Travailler son business plan	30h		Ss	92 €	46 €	BUS PLAN
Définir sa cible clientèle et faire son étude de marché	30h		Ss	92 €	46 €	CIB CLI
Ecriture de projet de création d'entreprise ou d'association, renforcement en français	45h		S	92 €	46 €	ECR PROJ/FR
Emergence de projets de création d'entreprise	30h		Ss	92 €	46 €	EMERG
Les 24 heures du plan d'affaires et étude de marché	24h		Ss	51 €	25 €	PLAN MAR

Structuration juridique et recherche de financement	30h		Ss	92 €	46 €	STRUC ENT
Les 24 heures des projets de coopération internationale et son financement	24h		Ss	51 €	25 €	CODEV
Création d'association	30h		Ss	92 €	46 €	CREAASSOS
Gestion d'association	30h		Ss	92 €	46 €	GEST ASSOS
Les 24 heures de l'économie sociale : associations, coopératives...	24h		Ss	51 €	25 €	STRUC ECO
Parcours complet de création d'entreprise • NOUVEAU	90h	C	A	176 €	88 €	PAR/STRAT
Accompagnement au lancement et au développement d'activité	30h		Ss	92 €	46 €	ACPT DEV
Les 24 heures du développement commercial • NOUVEAU	24h		Ss	51 €	25 €	DEV COM
Les 24 heures de la conception et du test de son offre de produit ou de service	24h		Ss	51 €	25 €	PROJ COM
Les 12 heures des contrats et leur formalisme	12h		Ss	51 €	25 €	CONTRA
Les 12 heures de l'image de marque de son entreprise	12h		Ss	51 €	25 €	IMAG MARQ
Les 12 heures de la création d'outils digitaux pour porteurs de projet	12h		Ss	51 €	25 €	OUT DIG
Les 12 heures du pitch projet	12h		Ss	51 €	25 €	PITCH
Les 12 heures de la propriété industrielle	12h		Ss	51 €	25 €	PROP INDUS
Le Paris de l'accompagnement et du développement d'entreprise (PAD) • NOUVEAU	/		S	250 €	125 €	PAD

TECHNIQUES INDUSTRIELLES

	Volume horaire maximum	Certifiant/ Diplôme	Annuel/ semestriel	Tarif	Demi-tarif	CODE
--	------------------------	---------------------	--------------------	-------	------------	------

DOMOTIQUE

Domotique et Smart Grid - niveau 1	45h		S1	176 €	88 €	DOMO/1
Domotique et Smart Grid - niveau 2	45h		S2	176 €	88 €	DOMO/2

MENTIONS COMPLÉMENTAIRES

Mention complémentaire de technicien ascensoriste - service et modernisation	350h	D	A	130 €	65 €	MC/ASC
Mention complémentaire Technicien en énergies renouvelables	450h	D	A	130 €	65 €	MC/NRJ REN/B

PRÉPARATION AU BAC PRO

Énergies

BAC Pro MEI - Maintenance des Equipements Industriels	300h	D	A	130 €	65 €	2/MEI
BAC Pro MELEC - Métiers de l'Electricité et des Environnements Connectés, modules 1, 2 et 3	150h	C	S1/ S2	130 €	65 €	2/EL/EP
BAC Pro MELEC - Métiers de l'Electricité et des Environnements Connectés, module 4	150h	D	S2	130 €	65 €	2/EL/EP/4

Mécanique

Préparation BAC Pro Maintenance des Véhicules modules 1 et 2	126h	C	S1/ S2	130 €	65 €	2/MV
--	------	---	--------	-------	------	------

Matières générales des préparations aux BAC Pro

Préparation au BAC Pro Domaine Enseignement Général modules 1 et 2	180h	C	A	130 €	65 €	2/MU/EG
--	------	---	---	-------	------	---------

PRÉPARATION AU CAP

Chaudronnerie

CAP chaudronnerie 1 an épreuves professionnelles • NOUVEAU	270h	D	A	100 €	50 €	4/CH/EP
---	------	---	---	-------	------	---------

Énergies

CAP ^{PROELEC} module 3 : installations industrielles	195h	C	S1	100 €	50 €	4/EL/EP/3
CAP PROELEC module 4 : les réseaux de distribution électrique, mise en service et maintenance	195h	D	S2	100 €	50 €	4/EL/EP/4
CAP électricien 1 an épreuves professionnelles • NOUVEAU	450h	D	A	100 €	50 €	4/EL/EP

Mécanique

CAP maintenance des véhicules 1 an épreuves professionnelles • NOUVEAU	450h	C	S1/ S2	100 €	50 €	4/MV
---	------	---	-----------	-------	------	------

Matières générales des préparations aux CAP

Préparation aux enseignements généraux mutualisés des CAP MV, Electricien, Menuisier, Chaudronnier en 1 an • NOUVEAU	150h	D	A	100 €	50 €	4/MU/EG/3
---	------	---	---	-------	------	-----------

ARTISANAT ET MÉTIERS D'ART

	Heures	Certifiant/ Diplôme	Volume/ semestriel	Tarif	Demi-tarif	CODE
--	--------	------------------------	-----------------------	-------	------------	------

MÉTIERS DE LA MODE ET DU TEXTILE

Broderie

Broderie : création et perfectionnement	45h		S1	92 €	46 €	BRO/CREA
Broderie main niveau 1	90h		A	124 €	62 €	BRO/MAIN/1
Broderie main niveau 2	90h	C	A	124 €	62 €	BRO/MAIN/2
Broderie sur machine • NOUVEAU	90h		A	124 €	62 €	BRO/MACH
Histoire et évolution de la broderie d'art	10h		Ss	129 €	64 €	CF/HISBROD

Chapellerie / modiste

Histoire et évolution du chapeau	10h		Ss	129 €	64 €	CF/HISCHAP
Chapeau en feutre, patronnage et feutre avec incrustation	111h		Ss	295 €	147 €	CHAP/FEU
Chapeau : Sisal, paille cousue et tissu tendu	111h		Ss	295 €	147 €	CHAP/PAI
Garnitures pour chapeaux et ornements de tête	20h		Ss	129 €	64 €	CHAP/GAR

Couture / Modélisme

Formations en journée

Coupe-à-plat sur objectifs adaptés niveau 2 • NOUVEAU	30h		Ss	82 €	41 €	COUT/CP/OA2
Initiation à la couture : machine et points main	30h		Ss	82 €	41 €	COUT/MAC/1
Retouche de vêtements : initiation	45h		S2	92 €	46 €	COUT/RTCH/J/1
Retouche de vêtements : perfectionnement	45h		S2	92 €	46 €	COUT/RTCH/J/2
Vêtements pour enfants, initiation	30h		Ss	82 €	41 €	COUT/ENF/1
Vêtements pour enfants, Perfectionnement	30h		Ss	82 €	41 €	COUT/ENF/2
Initiation, session 1 : base de jupe	30h		Ss	82 €	41 €	COUT/FL/1
Initiation, session 2 : transformation de la base de jupe	30h		Ss	82 €	41 €	COUT/FL/2
Initiation, session 3 : transformation de la base de corsage	30h		Ss	82 €	41 €	COUT/FL/3
Initiation, session 4 : assemblage d'un chemisier ou corsage	30h		Ss	82 €	41 €	COUT/FL/4
Initiation, session 5 : pièces d'étude	30h		Ss	82 €	41 €	COUT/FL/5
La robe, initiation	30h		Ss	82 €	41 €	COUT/ROB
Moulage initiation, session intensive	30h		Ss	82 €	41 €	VET FEM/HDG/ST/1

Perfectionnement, session 1 : construction d'une jupe	30h		Ss	82 €	41 €	COUT/TL/1
Perfectionnement, session 2 : pièces d'étude	30h		Ss	82 €	41 €	COUT/TL/2
Perfectionnement, session 3 : construction d'une veste	30h		Ss	82 €	41 €	COUT/TL/3
Perfectionnement, session 4 : assemblage d'une veste	30h		Ss	82 €	41 €	COUT/TL/4
Chemise homme	30h		Ss	82 €	41 €	VET MASC/CHEM
Patronnier • NOUVEAU	45h		S2	92 €	46 €	COUT/PATRO
<i>Formations en soirée</i>						
Coupe-à-plat sur objectifs adaptés niveau1	90h		A	124 €	62 €	COUT/CP/OA1
Coupe à plat - Gradation manuelle	60h	C	A	114 €	57 €	COUT/CP/GR
Technique des détails	30h		S2	82 €	41 €	COUT/DET
Pièces d'étude et finitions main	90h	C	A	124 €	62 €	COUT/FIN/M1
Retouche de vêtements : initiation	45h		S1	92 €	46 €	COUT/ RTCH/S/1
Retouche de vêtements : perfectionnement	45h		S2	92 €	46 €	COUT/RTCH/S/2
Modéliste-prototypiste	180h	C	A	165 €	82 €	COUT/TAL
Costumier de spectacle, spécialisation	270h	C	A	165 €	82 €	CST SPEC
Mécanicien- modèle	90h	C	A	124 €	62 €	VET FEM/PAP/2
Lectra Systèmes - Niveau 1 : Modaris V8	90h	C	A	228 €	114 €	LECTRA/1
Lectra Systèmes - Niveau 2 : Modaris V8 Expert & initiation 3D	60h	C	A	290 €	145 €	LECTRA/2
Initiation, vêtements féminins niveau 1 • NOUVEAU	45h		S1	92 €	46 €	VET/FEMMES/1
Initiation, vêtements féminins niveau 2 • NOUVEAU	45h		S2	92 €	46 €	VET/FEMMES/2
Perfectionnement, vêtements féminins	90h		A	124 €	62 €	VET/FEM/MES/2
Perfectionnement : robes sur mesure • NOUVEAU	90h		A	124 €	62 €	VET/FEM/MES/ ROB
Modéliste-toiliste : pièces à manches	45h	C	S1	92 €	46 €	TOIL/MAN
Modéliste-toiliste : modèles d'exception	45h	C	S2	92 €	46 €	TOIL/EXC
Moulage, initiation	45h		S1	92 €	46 €	VET FEM/HDG/1
Moulage, perfectionnement	45h		S2	92 €	46 €	VET FEM/HDG/2/
Pantalon homme	35h		S1	82 €	41 €	VET MASC/PAN
Veste tailleur homme	56h	C	S2	114 €	57 €	VET MASC/VEST

Essayeur retoucheur • NOUVEAU	90h	C	A	124 €	62 €	COUT/RTCH ESS
<i>Design textile</i>						
Design textile, niveau 1	90h		A	295 €	147 €	CREATEXT/1
Design textile, niveau 2	45h		S1	218 €	109 €	CREATEXT/2
Design textile, niveau 3	45h	C	S2	218 €	109 €	CREATEXT/3
Design textile : accompagner le projet professionnel	20h		Ss	129 €	64 €	CREATEXT/ SUIVPROJ
Création textile: matières et surfaces - initiation ou approfondissement	24h		Ss	129 €	64 €	PIQUE LIBR
Design textile : infographie textile sous Illustrator, s'initier	45h		S1	228 €	114 €	DSGN/ILLUS
Design textile : infographie textile sous Illustrator, se perfectionner • NOUVEAU	45h	C	S2	290 €	145 €	DSGN/ILLUS/2
Design textile: Infographie textile sur Photoshop, niveau 1	45h		S1	228 €	114 €	IFGR/PSD/1
Design textile: Infographie textile sur Photoshop, niveau 2	45h	C	S2	295 €	147 €	IFGR/PSD/2
<i>Préparations aux diplômes</i>						
C.A.P. vêtement flou 1 ^{ère} année	270h	D	A	100 €	50 €	4/COUT
C.A.P. vêtement flou : épreuve d'arts appliqués • NOUVEAU	90h	D	A	124 €	62 €	4/CT//AAP
Préparation aux épreuves d'arts appliqués pour les CAP : Maroquinerie, Broderie d'art à la main, Chapelier - modiste	45h		S	92 €	46 €	4/MU/CHAP/ BROD/MAR/AA
C.A.P. broderie d'art à la main	150h	D	A	100 €	50 €	4/BROD
<i>Sessions complémentaires</i>						
Histoire de la mode et du costume	24h		Ss	129 €	64 €	CF/HISMOD
Technologie textile	20h		Ss	129 €	64 €	CF/TEXINNO
La couleur et ses applications professionnelles - Actualités de la couleur	20h		Ss	129 €	64 €	CF/COUL
L'évolution de motifs textiles majeurs	20h		Ss	129 €	64 €	CF/MOTMAJ
Textiles innovants et intelligents	20h		Ss	129 €	64 €	CF/TEXINTEL
<i>Stylisme de mode</i>						
Stylisme : dessin technique sous Illustrator	45h		S2	228 €	114 €	DES T/ILL
Stylisme de mode, niveau 1	90h		A	295 €	147 €	STYMOD1

...

Stylisme de mode, niveau 2	45h		S1	218 €	109 €	STYMOD2
Stylisme de mode, niveau 3	45h	C	S2	218 €	109 €	STYMOD3

MÉTIERS DE LA RESTAURATION

CAP cuisine préparation aux épreuves professionnelles	100h	D	A	100 €	50 €	4/CUI/EP
CAP cuisine préparation intégrale	263h	D	A	100 €	50 €	4/CUI/INT
CAP pâtisserie préparation aux épreuves professionnelles	100h	D	A	100 €	50 €	4/PAT/EP
CAP pâtisserie préparation intégrale	263h	D	A	100 €	50 €	4/PAT/INT
Préparation aux enseignements généraux mutualisés des CAP AEPE, Cuisine, Pâtisserie en 1 an • NOUVEAU	150h	D	A	100 €	50 €	4/MU/EG/4
Mention complémentaire : cuisinier spécialiste en desserts de restaurant	75h	D	A	130 €	65 €	MC/CUI/DES
Certificat de qualification professionnelle : employé Barman	100h	D	A	130 €	65 €	CQP/BAR
Cuisine traditionnelle	75h		A	155 €	77 €	CUIS TRAD
Pâtisserie	45h		S	155 €	77 €	PATIS

MÉTIERS DE LA TAPISSERIE

CAP tapissier couture décor 1 an épreuves professionnelles • NOUVEAU	165h	D	A	100 €	50 €	4/TAP/EP
CAP tapissier en siège 1 ^{ère} année	150h	D	A	100 €	50 €	4/TAPSG

MÉTIERS DU BIJOU

Bijouterie	90h		A	155 €	77 €	BIJ
Joaillerie	90h		A	155 €	77 €	BIJ/JOA
Bijouterie, joaillerie	90h		A	155 €	77 €	BIJ JOA
Maquette cire, volume technique	90h		A	155 €	77 €	BIJ/CIRE
Dessin de bijoux	90h		A	155 €	77 €	BIJ/DESS
Email	90h		A	155 €	77 €	BIJ/EMAIL
Fonte à cire perdue	60h		A	155 €	77 €	BIJ/FONTE
Gemmologie, niveaux 1 et 2	45h		A	155 €	77 €	BIJ/GEM
Gemmologie, niveau 3	21h		Ss	155 €	77 €	BIJ/GEM/3
Dessin technique, modelage	60h		A	155 €	77 €	BIJ/MODEL

Modélisation numérique pour la bijouterie, joaillerie, s'initier	45h		S1	228 €	114 €	BIJ/NUM
Modélisation numérique pour la bijouterie, joaillerie, approfondir	45h		S2	228 €	114 €	BIJ/NUM/2
Polissage, niveaux 1 et 2	45h		A	155 €	77 €	BIJ/POLIS
Sertissage, niveaux 1 et 2	90h		A	155 €	77 €	BIJ/SERT
Histoire et évolution du bijou	10h		Ss	129 €	64 €	CF/HISTBIJ

MÉTIER DU BOIS

CAP menuisier 1 an épreuves professionnelles	450h	D	A	100 €	50 €	4/MN/1
Préparation aux enseignements généraux mutualisés des CAP MV, Electricien, Menuisier, Chaudronnier en 1 an • NOUVEAU	150h	D	A	100 €	50 €	4/MU/EG/3

MÉTIER DU CUIR

C.A.P. Maroquinerie	112h	D	A	100 €	50 €	4/MAR/EP
Préparation aux épreuves d'arts appliqués pour les CAP : Maroquinerie, Broderie d'art à la main, Chapelier - modiste	45h		S	92 €	46 €	4/MU/CHAP/BROD/MAR/AA

MÉTIER DU VERRE

Peinture sur verre initiation	135h	C	S1	160 €	80 €	PEINT/VER/1
Peinture sur verre perfectionnement	135h	C	S2	160 €	80 €	PEINT/VER/2
Vitrail initiation	135h	C	S1	160 €	80 €	VITR/1
Vitrail perfectionnement	135h	C	S2	160 €	80 €	VITR/2

ARTS APPLIQUÉS ET COMMUNICATION

	Heures	Certifiant/ Diplôme	Volume/ semestriel	Tarif	Demi-tarif	CODE
--	--------	------------------------	-----------------------	-------	------------	------

FONDAMENTAUX : TECHNIQUES DE REPRÉSENTATION

Anatomie et morphologie par l'étude du modèle vivant, initiation	30h		S1	176 €	88 €	ANAT MORPH/1
Anatomie et morphologie par l'étude du modèle vivant, approfondissement	30h		S2	176 €	88 €	ANAT MORPH/2
Couleur et chromatologie, s'initier	90h		A	295 €	147 €	COUL CHRO 1
Dessin et pratiques contemporaines	15h		Ss	129 €	64 €	DES CONT
Dessin et techniques de représentation niveaux 1 et 2	60h		A	295 €	147 €	DES TR
Expression plastique niveaux 1 et 2	90h		A	295 €	147 €	EXP PLAS
Expression plastique : dominante typographie	20h		Ss	129 €	64 €	EXP PLAS/TYPO
Expression plastique : dominante volume	20h		Ss	129 €	64 €	EXP PLAS/VOL
Modelage	90h		A	295 €	147 €	MOD
Modelage - moulage- (cours de jour)	60h		S	295 €	147 €	MOD MOUL
Techniques de peinture	55h		A	295 €	147 €	PEINT
Perspective conique construite et à main levée, s'initier	45h		S1	176 €	88 €	PERS 1
Perspective conique construite et à main levée, approfondir	45h		S2	176 €	88 €	PERS 2
Dessin : expression du trait	60h		A	295 €	147 €	TRAI

ARCHITECTURE, AMÉNAGEMENT ET DÉCORATION D'ESPACES

Aménagement et décoration d'espaces

Techniques et art mural de la peinture à fresque(cours de jour)	60h	C	Ss	295 €	147 €	ART MUR
Design d'espaces, niveau 1	45h	C	S1	200 €	100 €	ESPA/1
Design d'espaces, niveau 2	45h	C	S2	200 €	100 €	ESPA/2
Rough et dessin d'espaces	45h		S1	200 €	100 €	ROUGH/DES
Scénographie événementielle : initiation	45h	C	S1	200 €	100 €	SCENO/1
Scénographie événementielle : approfondissement	45h	C	S2	200 €	100 €	SCENO/2

Technologie des matériaux	45h		Ss	200 €	100 €	TECH MAT
<i>Logiciels d'architecture et de dessin</i>						
Métiers du BIM : Archicad niveau 1	45h		Ss	250 €	125 €	ARCHICAD/1
Métiers du BIM : Archicad niveau 2	45h		Ss	290 €	145 €	ARCHICAD/2
Métiers du BIM : REVIT Architecture niveau 1	45h	C	S1	250 €	125 €	REVIT/ARCHI/1
Métiers du BIM : REVIT Architecture niveau 2	45h	C	S2	290 €	145 €	REVIT/ARCHI/2
Métiers du BIM : Autodesk BIM 360 et BIM collaboratif	45h	C	S2	290 €	145 €	REVIT/AUTO
Métiers du BIM : REVIT MEP (Mechanical/Electrical /Plumbing) niveau 1	45h	C	S1	250 €	125 €	REVIT/MEP/1
Métiers du BIM : REVIT MEP (Mechanical/Electrical /Plumbing) niveau 2	45h	C	S2	290 €	145 €	REVIT/MEP/2
Métiers du BIM : REVIT Structure niveau 1	45h	C	S1	250 €	125 €	REVIT/STR/1
Métiers du BIM : REVIT Structure niveau 2	45h	C	S2	290 €	145 €	REVIT/STR/2

MÉTIERES DE LA COMMUNICATION VISUELLE ET DU MULTIMÉDIA

Communication numérique

Pratique des métiers de l'infographie, s'initier (cours de jour)	45h		Ss	228 €	114 €	INFOG/1
Pratique des métiers de l'infographie, approfondir (cours de jour)	45h		Ss	300 €	150 €	INFOG/2
Start'web : créer votre site internet personnalisé	90h		Ss	300 €	150 €	STARW

ANIMATION ET VIDEO

Animation graphique, After Effects, s'initier	45h		S	228 €	114 €	AFTE/1
Animation graphique, After Effects, approfondir	45h		S2	300 €	150 €	AFTE/2
Initiation 3D sur Cinéma 4D	45h		S	228 €	114 €	CREA 3D/1
Première Pro s'initier • NOUVEAU	45h		S	300 €	150 €	PRE PRO/1
Première Pro approfondir	45h		S2	300 €	150 €	PRE PRO/2
Image de synthèse 3D Studio Max sur PC : niveau 1	45h		S1	228 €	114 €	IMAG 3D/1
Vidéo numérique, approfondir	45h		S	300 €	150 €	VIDEO/2
Vidéo numérique, s'initier, option documentaire	45h		S	228 €	114 €	VIDEO/DOC/1
Vidéo numérique, s'initier, option fiction	45h		S	228 €	114 €	VIDEO/FIC/1

COMMUNICATION WEB

Design et prototypage d'applications mobiles avec Adobe XD	45h		S	228 €	114 €	ADOB XD
Conception et Design Web	45h		S	228 €	114 €	DESG WEB
Web design d'un site E-commerce avec Photoshop et Prestashop	45h		S2	300 €	150 €	EDIT/PSDPREST
Web design d'un site éditorial avec Photoshop et WordPress	45h		S1	300 €	150 €	EDIT/PSD-WPRESS

PAO

Présentation de la PAO avec : Photoshop, Illustrator, InDesign, s'initier	45h		S	300 €	150 €	PAO/1
Présentation de la PAO avec : Photoshop, Illustrator, InDesign, approfondir	45h		S2	300 €	150 €	PAO/2
Illustrator, s'initier	45h		S	228 €	114 €	ILLUS/MAC/1
Illustrator, approfondir	45h		S2	300 €	150 €	ILLUS/MAC/2
InDesign, s'initier	45h		S	228 €	114 €	INDSGN/MAC/1
InDesign, approfondir	45h		S1	300 €	150 €	INDSGN/MAC/2
Photoshop, s'initier	45h		S	228 €	114 €	PSD/MAC/1
Photoshop, approfondir	45h		S2	300 €	150 €	PSD/MAC/2

Communication visuelle - création - graphisme et typographie

Communication visuelle : création et graphisme, niveau 1	45h		S1	176 €	88 €	COMVI/1
Communication visuelle : création et graphisme, niveau 2	45h	C	S1	176 €	88 €	COMVI/2
Calligraphie, expression de la lettre et communication, niveau 1	45h		S1	176 €	88 €	TYPO/COM/1
Calligraphie, expression de la lettre et communication, niveau 2	45h	C	S2	176 €	88 €	TYPO/COM/2
Typographie, mise en page et création graphique sous InDesign	45h		S1	176 €	88 €	TYPO/MP

Gravure

Atelier de gravure édition niveau 1	60h		S1	295 €	147 €	GRAV ED/1
Atelier de gravure édition niveau 2	60h	C	S2	295 €	147 €	GRAV ED/2
Techniques de l'image gravée, niveau 1	45h		S1	176 €	88 €	IMAG GRAV/1
Techniques de l'image gravée, niveau 2	90h	C	A	295 €	147 €	IMAG GRAV/2

Illustration

Bande dessinée et illustration animées, s'initier • NOUVEAU	30h		Ss	176 €	88 €	IL/ANIM/1
Evolution et tendances du graphisme culturel et publicitaire	20h		Ss	129 €	64 €	IL/PUB
Illustration et narration niveau 1 prédominance couleur- (cours de jour)	60h	C	S	295 €	147 €	ILNR/1/COL
Illustration et narration niveau 1 prédominance graphique- (cours de jour)	60h	C	S	295 €	147 €	ILNR/1/GRAPH
Illustration et narration niveau 2 (cours de jour)	60h	C	S	295 €	147 €	ILNR/2
Bande dessinée, initiation	30h		Ss	176 €	88 €	ILNR/BD/1
Bande dessinée, perfectionnement • NOUVEAU	30h		Ss	176 €	88 €	ILNR/BD/2
Illustration digitale : Photoshop et Illustrator, niveau 1	45h		S1	228 €	114 €	ILNUM/1
Illustration digitale : Photoshop et Illustrator, niveau 2	45h	C	S2	300 €	150 €	ILNUM/2

Photographie

Photographie : évolution et pratiques contemporaines	20h		Ss	196 €	98 €	PHOTO/EVOL
Photographie de studio, chambre grand format niveau 1	45h		S1	300 €	150 €	PHOTO/GF/1
Photographie de studio, chambre grand format niveau 2	45h	C	S2	300 €	150 €	PHOTO/GF/2
Laboratoire photographique argentique	45h		S	300 €	150 €	PHOTO/LAB
Photoshop et Lightroom pour les photographes	45h		S	300 €	150 €	PHOTO/LIGHPRO
S'initier à la photographie de studio argentique en noir et blanc et numérique niveau 1	45h		S1	300 €	150 €	PHOTO/NB/1
S'initier à la photographie de studio argentique en noir et blanc et numérique niveau 2	45h	C	S2	300 €	150 €	PHOTO/NB/2
Reportage photographique, niveau 1	45h		S	196 €	98 €	PHOTO/REP/1
Reportage photographique, niveau 2	45h	C	S	196 €	98 €	PHOTO/REP/2
Photographie de studio numérique niveau 1	45h		S1	300 €	150 €	PHOTO/ST/1
Photographie de studio numérique niveau 2	45h	C	S2	300 €	150 €	PHOTO/ST/2
Web documentaire, initiation	30h		Ss	196 €	98 €	PHOTO/WEB DOC/1

...

Rough et story-board

Rough et story-board, s'initier	45h		S1	176 €	88 €	ROUGH/1
---------------------------------	-----	--	----	-------	------	---------

Sérigraphie

Techniques de la sérigraphie, niveau 1	45h		S1	176 €	88 €	SERIG/1
Techniques de la sérigraphie, niveau 2	45h	C	S2	176 €	88 €	SERIG/2

PRÉPARATION AUX DIPLÔMES ET AUX CONCOURS D'ENTRÉE

Préparation aux concours d'entrée dans les écoles d'art	165h		A	165 €	82 €	6/AR
VAE : Directeur artistique en Communication visuelle et multimédia	/	D	A	180 €	90 €	VAE EPSAA

ENVIRONNEMENT

	Volume horaire maximum	Certifiant/ Diplômant	Annuel/ semestriel	Tarif	Demi-tarif	CODE
Connaissance des végétaux	90h		A	290 €	145 €	CON VEG
Conception paysagère	90h		A	290 €	145 €	CPECT PAY
Espaces publics, jardins et nature en ville : démarches, projets et techniques d'aménagement	90h		A	290 €	145 €	ESPAC/AM
Agriculture urbaine : verger et potager biologiques	90h		A	290 €	145 €	POT URB
Biodiversité de la faune et de la flore en milieu urbain - initiation	90h		S1	290 €	145 €	BIODIV/FF/1
Biodiversité de la faune et de la flore en milieu urbain - perfectionnement	90h		S2	290 €	145 €	BIODIV/FF/2
PRÉPARATION AUX CONCOURS ET DIPLÔMES						
Bac professionnel aménagement paysager - préparation aux épreuves professionnelles	512h	D	A	130 €	65 €	2/PAYS
CAPa Jardinier paysagiste - préparation intégrale	475h	D	A	100 €	50 €	4/PAYS/INT
CAPa Jardinier paysagiste - préparation aux épreuves professionnelles	425h	D	A	100 €	50 €	4/PAYS/PRO
Initiation au paysage - préparation aux entrées des écoles supérieures de paysage	285h		A	165 €	82 €	6/PAYS

SANITAIRE ET SOCIAL

	Volume horaire maximum	Certifiant/ Diplôme	Annuel/ semestriel	Tarif	Demi-tarif	CODE
CAP Accompagnement éducatif petite enfance (AEPE) -	234h	D	A	100 €	50 €	4/AEPE
Préparation aux enseignements généraux mutualisés des CAP AEPE, Cuisine, Pâtisserie en 1 an • NOUVEAU	150h	D	A	100 €	50 €	4/MU/EG/4

La foire aux questions

À partir de quelle date puis-je m'inscrire ?

Les périodes d'inscriptions sont affichées sur le site <http://paris.fr/cma>

Les cours sont-ils ouverts à tous ?

Les Cours Municipaux d'Adultes de la Ville de Paris sont ouverts aux personnes d'au moins 18 ans parisiennes ou non, dans la limite des places disponibles. Pour certaines formations, la demande étant très supérieure aux possibilités d'accueil, il ne peut être donné satisfaction à tout le monde.

Où trouver le catalogue des formations ou une brochure papier ?

Vous pouvez consulter en ligne le catalogue des formations : <http://www.paris.fr/cma> à la rubrique « Consultez l'offre de formations des CMA ». Des brochures papier sont disponibles dans les accueils des mairies d'arrondissement à partir du 21 août 2019.

Comment s'inscrire ?

Consultez en ligne le catalogue et déposez votre demande d'inscription.

Pour s'inscrire, il faut impérativement disposer d'une adresse mail personnelle.

- Vous devez disposer d'un compte parisien « moncompte » pour créer votre compte CMA. Si vous n'en avez pas, vous pouvez en créer un sur le site <https://moncompte.paris.fr> ou directement sur le site <https://cma.paris.fr>
- vous avez été inscrit(e) aux Cours Municipaux d'Adultes avant le 2 mars 2017 vous devez associer votre compte parisien « moncompte » avec votre ancien compte CMA pour conserver votre historique de formation.

Quelles sont les pièces nécessaires pour l'inscription ?

Si votre candidature est acceptée, les pièces à fournir vous seront indiquées dans la convocation qui vous sera envoyée par mail ou par courrier en l'absence d'adresse mail. En général : la convocation, une photo d'identité et le montant des frais d'inscription si vous ne réglez pas par télépaiement.

Où se renseigner pendant les périodes d'inscription ?

Contactez le 3975 ou allez sur le site et « utilisez le formulaire de contact ».

Aucun renseignement ne vous sera communiqué dans les locaux du Bureau des Cours Municipaux d'Adultes.

Puis-je m'inscrire à plusieurs cours simultanément ?

Vous pouvez vous inscrire à 3 formations maximum.

Attention :

- Toute inscription pour une même formation dans des établissements différents est strictement interdite.
- Une seule inscription sur un jour et un horaire définis.

Mot de passe compte parisien « moncompte » refusé, perdu

Utilisez le lien « [mot de passe oublié](#) » de la page « se connecter » / « vous avez déjà un compte parisien »

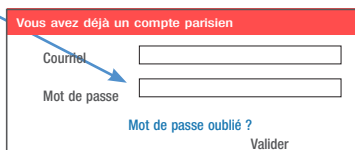

Vous avez déjà un compte parisien

Courriel

Mot de passe

[Mot de passe oublié ?](#)

Valider

Un mail de réinitialisation du mot de passe vous sera envoyé.

Ancien mot de passe du compte CMA oublié, perdu

Si vous avez oublié le mot de passe de votre ancien compte CMA lors de la procédure d'association de celui-ci à votre compte parisien « moncompte », cliquez sur « [mot de passe oublié](#) »

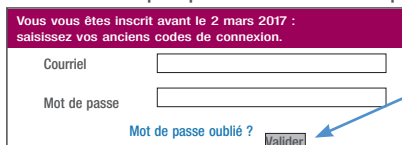

The image shows a login form with a purple header. The header text reads: 'Vous vous êtes inscrit avant le 2 mars 2017 : saisissez vos anciens codes de connexion.' Below the header are two input fields: 'Courriel' and 'Mot de passe'. Below the 'Mot de passe' field is a link that says 'Mot de passe oublié ?' with a blue arrow pointing to it. To the right of the link is a 'Valider' button.

Un nouveau mot de passe vous sera envoyé par mail (à usage unique pour l'opération d'association des comptes)

Comment puis-je annuler une demande d'inscription ?

Lorsque la demande d'inscription est « **enregistrée temporairement** » et basculée dans votre panier, vous pouvez la supprimer, tant que la période d'inscription est ouverte.

Lorsque la formation est « **validée définitivement** » aucune modification ne peut plus être apportée à vos choix.

En cas d'annulation de votre demande, vous pouvez avertir les Cours Municipaux d'Adultes via le formulaire de contact ; cette action libère potentiellement une place pour une demande en attente.

Puis-je modifier ma demande d'inscription ?

Un formulaire d'inscription est rempli pour chaque demande de formation. Tant que la demande est enregistrée temporairement, les informations (situation, objectif, motivations...) peuvent être modifiées. Une fois l'enregistrement validé définitivement, il n'y a plus aucune possibilité de modification.

Quelle est la période à laquelle les CMA répondent à ma demande d'inscription ?

Les périodes de réponses aux inscriptions sont indiquées sur le site <http://www.paris.fr/cma>. Des tests et entretiens peuvent être effectués en fonction des formations : ils sont obligatoires, leurs résultats déterminent votre inscription. La date des tests à laquelle un candidat est convoqué n'est pas modifiable. Toute personne ne se présentant pas à sa convocation sera placée en désistement.

Après le passage d'un test, les résultats sont communiqués par l'établissement. Il est de votre responsabilité d'en prendre connaissance dans l'établissement le premier jour du cours.

Attention : pour certaines formations, les entretiens et les tests ont lieu avant la date de rentrée des cours. Les informations sont mentionnées sur la fiche du catalogue en ligne.

Comment savoir si ma demande a bien été prise en compte ?

Une fois votre panier validé définitivement, un courriel de confirmation vous est adressé. L'adresse mail de l'expéditeur est dasco-atlas@paris.fr nous vous conseillons de l'ajouter à vos contacts pour sécuriser la réception de vos courriels (cette adresse ne reçoit pas de messages,

pour contacter les CMA, écrivez sur le [formulaire de contact](#)).

Vous pouvez suivre l'avancement de votre demande sur votre compte :

- Pendant la période d'inscription : dans votre panier
- Après la période d'inscription : dans votre historique

Pensez également à vérifier vos courriels indésirables (spams)

En fonction de quels critères suis-je inscrit(e) à un cours ?

Le choix des auditeurs, outre la satisfaction aux prérequis de la formation visée, s'effectue :
D'une part :

- **En fonction des critères sociaux** (RSA, demandeur d'emploi, contrat aidé)
- **En fonction des objectifs et des motivations** présentés par le candidat (évolution professionnelle, développement personnel,...)
- **En fonction de l'assiduité et des résultats** obtenus dans les niveaux précédents lorsqu'il s'agit d'un parcours suivi au sein des Cours Municipaux d'Adultes, validé par un certificat de compétences.

D'autre part :

- **En fonction de l'évaluation pédagogique** établie à la suite de l'examen de la candidature pour vérifier l'adéquation de cette dernière avec la formation visée, cette évaluation donnant lieu dans certains cas, à un test et/ou un entretien, en général le premier jour du cours.

Entre tous ces critères, c'est l'évaluation pédagogique qui prévaut en tout état de cause. Bon à savoir : les dossiers d'inscription ne sont pas traités par ordre d'arrivée, mais à la fin de la période d'inscription. Toutes les demandes sont donc traitées.

Comment sont organisés les tests et entretiens de sélection ?

Dans la majorité des formations, des tests de niveau sont organisés (comme en langues). Vous êtes inscrit(e) à un niveau en fonction du résultat à ces tests.

En règle générale, les tests se déroulent le premier jour du cours mais pour certaines formations, des tests anticipés peuvent être organisés en amont de l'ouverture des cours. Les informations se trouvent sur les fiches du catalogue en ligne.

Dans tous les cas, une réponse vous sera adressée.

Ces entretiens et tests sont obligatoires : leurs résultats déterminent votre inscription.

La convocation est nominative, aucune autre personne que le demandeur ne peut se rendre au premier jour de cours. **Toute absence vaut annulation de la demande. Aucune dérogation n'est possible.**

Y a-t-il des cours durant les vacances scolaires ?

Il n'y a pas de cours pendant les vacances scolaires (à l'exception de certaines sessions) ni les jours fériés, ni le lundi de Pentecôte. Nous vous invitons à prendre connaissance des calendriers, annuel et semestriel, sur le site <http://www.paris.fr/cma>

Qui peut m'aider ?

Le centre d'appel 3975 répond à vos questions (du lundi au vendredi de 8h30 à 18h00)

Traitement de ma candidature ?

Vous pouvez visualiser le traitement de votre candidature dans l'onglet « historique et paiement »

Les différents statuts possibles de votre candidature sont :

- Candidature : *candidature non traitée*
- Candidature retenue : *convoqué(e) sans test*
- Candidature retenue sous réserve d'évaluation : *convoqué(e) avec test*
- Candidature mise en liste d'attente convocat à l'éval : *convoqué(e) en liste d'attente (avec ou sans test)*
- Candidature liste d'attente :
- Candidature validée en attente de paiement : *télépaiement ouvert pour règlement et inscription*
- Manque de place : *refusé(e) pour manque de place*
- Absence de prérequis : *refusé(e) pour prérequis insuffisant*
- Niveau insuffisant : *refusé(e) suite à test*
- Désistement : *non présenté(e) à la convocation*

- Changement de session traité / non traité : *changement de session dans l'établissement*
- Ré-affectation traitée / non traitée : *changement de session dans un autre établissement*
- Annulée : *annulée par l'auditeur ou par le BCMA (session annulée pour manque d'effectif)*
- Exclusion : *exclu(e)*
- Inscription : *inscrit(e) au cours*

Orientation et inscription du public en difficulté

Un accueil spécifique est prévu pour les inscriptions annuelles et du premier semestre, dans les filières du français. Cet accueil concerne également des personnes n'ayant pas d'accès internet pour effectuer leur inscription en ligne.

Reportez-vous sur le site <http://paris.fr/cma> pour connaître les lieux et les horaires d'ouverture quelques jours avant le début des inscriptions.

Accueil spécifique des publics en difficulté : du 2 au 6 septembre 2019 inclus de 9h à 18h :

- Belleville : 77 boulevard de Belleville (11^e)
- LMA : 132 rue d'Alésia (14^e)

Des équipes de formateurs orienteurs accueillent les auditeurs et les aident à s'inscrire en ligne.

Où et comment payer ?

- Le règlement se fait en une seule fois : en ligne pour les règlements par carte bancaire après validation de l'inscription et réception du mail de « notification d'ouverture du paiement en ligne », et auprès des établissements d'accueil pour les règlements en chèque ou en numéraire.
- Les règlements par chèque doivent être libellés à l'ordre de « Régie des CMA et AE » et sont acceptés sous réserve d'encaissement du chèque..
- Les règlements en numéraires sont limités à un montant de 300€.
- Un demi-tarif arrondi à l'euro inférieur est accordé aux participants bénéficiaires du RSA, de l'ASS ou de l'AAH, sur présentation impérative d'une attestation au moment de l'inscription.
- Tout règlement est définitif et vaut inscription pour la totalité de la durée de la formation. À la suite du paiement, une carte d'auditeur vous sera délivrée qui seule permet l'accès aux cours.

À quoi sert la carte d'auditeur ?

Elle permet d'accéder à l'établissement et de suivre le cours. Ce dernier peut vous être refusé en cas de non présentation de la carte.

Par ailleurs, elle vaudra certificat de compétences et/ou d'attestation d'assiduité par apposition d'un tampon à la fin de votre formation.

Vous êtes donc invité(e) à en prendre soin mais sans la faire plastifier.

Qui peut bénéficier d'un demi-tarif ?

Seuls les allocataires du RSA- ASS- AAH peuvent bénéficier d'un demi-tarif sur l'ensemble de l'offre de formation sur présentation d'un justificatif de prise en charge valide au moment de l'inscription. En l'absence de celui-ci, le plein tarif sera appliqué.

Le plein tarif est appliqué aux demandeurs d'emploi ne bénéficiant pas de ces allocations.

Les cours peuvent-ils être pris en charge ?

Actuellement, les Cours Municipaux d'Adultes ont pour vocation de s'adresser à des particuliers et non à des entreprises. Il n'y a donc aucune possibilité de faire prendre en charge le coût de la formation via les dispositifs de la formation professionnelle.

En revanche, les comités d'entreprise, les associations et services sociaux peuvent régler les droits d'inscription. Toutefois les Cours Municipaux d'Adultes n'établissent ni devis, ni factures, mais peuvent produire :

- une attestation de coût de formation, avant paiement, et/ou
- une attestation de paiement après paiement, sur demande via le formulaire de contact ou auprès du directeur de l'établissement accueillant les cours.

Les Cours Municipaux d'Adultes sont-ils habilités à établir une convention de stage ?

Les CMA n'ont pas le statut d'organisme de formation. Ils ne peuvent donc établir, dans le cadre d'une préparation à diplômes, une convention de stage avec une entreprise ou tout autre organisme. Pour les préparations aux CAPa travaux paysagers et le CAP Accompagnement Educatif Petite-Enfance (AEPE), un guide vous sera remis lors du premier cours afin de vous aider dans votre démarche de recherche de formation complémentaire à la Ville de Paris.

Qu'est-ce que le certificat de compétences ?

Pour certains cours, des tests d'évaluation sont organisés en fin de formation. Le certificat de compétences valide la réussite à ce test et est nécessaire pour accéder au niveau supérieur. Il vous est délivré par le BCMA, ultérieurement. Néanmoins, la mention « **compétences acquises** » sur votre carte d'auditeur valide la réussite à ce test et est nécessaire pour accéder au niveau supérieur

Qu'est-ce que l'attestation d'assiduité ?

L'attestation d'assiduité valide la présence à un cours. Elle est délivrée à l'auditeur/trice ayant assisté à 75% du volume horaire de ce cours. L'auditeur/trice s'engage à participer aux cours avec assiduité. Un registre des présences est tenu par chaque formateur. Seule une présence régulière donne droit à l'attribution d'une « **attestation d'assiduité** ». Toute absence doit être justifiée auprès du formateur. Au bout de trois absences consécutives sans motif valable, le Bureau des Cours Municipaux d'Adultes pourra radier l'auditeur/trice concerné(e).

Par ailleurs, au-delà de 3 absences consécutives, pour des raisons de progression pédagogique, le formateur peut vous exclure de la formation quel qu'en soit le motif, sans remboursement possible.

Les notes obtenues au certificat de compétences peuvent-elles être communiquées ?

Toute demande doit être adressée au formateur qui prendra contact avec le bureau des Cours Municipaux d'Adultes.

Peut-on être dispensé de certaines épreuves des formations diplômantes ?

Oui, les personnes qui préparent un diplôme d'un niveau inférieur à celui qu'ils détiennent peuvent être dispensées des épreuves générales.

Que faire en cas d'échec au test d'évaluation ?

Vous pouvez vous inscrire à la même formation la rentrée suivante. Attention : un seul redoublement est possible.

Combien d'auditeurs sont inscrits par cours ?

Les cours accueillent en général 20 à 25 auditeurs. Les cours d'informatique comprennent 15 auditeurs, 1 par poste informatique. Dans les formations techniques diplômantes le nombre d'auditeurs est fonction du nombre de postes de travail.

Cours complet ?

En cas d'effectif complet dans un cours, vous pouvez éventuellement être redirigé(e), en fonction des places disponibles, vers le même cours mais à des jours et des lieux différents.

Dans quel cas l'auditeur/l'auditrice est-il/elle radié(e) du cours ?

Pour des raisons de progression pédagogique, au-delà de trois absences consécutives, quel qu'en soit le motif, l'auditeur peut être radié du cours, sans possibilité de remboursement. D'autre part, toute personne qui compromettrait par sa conduite le bon fonctionnement du cours en sera exclue.

Consultez le règlement intérieur.

L'inscription permet-elle l'obtention d'une carte de séjour ?

Il n'y a aucun lien de cause à effet entre le fait de suivre une formation dispensée dans le cadre des Cours Municipaux d'Adultes de la Ville de Paris et l'obtention d'un titre de séjour délivré par les services préfectoraux (préfecture de police à Paris, préfetures ou sous-préfetures dans les autres départements), seuls compétents en ce domaine.

Modifier ses informations personnelles (adresse, téléphone) ?

Pour modifier vos données d'inscription, connectez-vous sur le site <https://atlas.paris.fr> avec vos identifiants (24h minimum après la création de votre compte).

Cliquez ensuite sur « Mon dossier » pour modifier vos informations.

Modifier son adresse e-mail de connexion et contact ?

Connectez-vous avec vos identifiants « moncompte » sur le site <https://moncompte.paris.fr>

Accédez à « mon profil »

Cliquez sur « modifier mon adresse de connexion »

Une fois la modification enregistrée, il est nécessaire de se connecter au moins une fois sur le site <https://cma.paris.fr> pour que la modification soit prise en compte sur votre compte CMA.

[illegible]



VILLE DE PARIS

DIRECTION DES AFFAIRES SCOLAIRES